

# KNOPPAR & HANDTAG



FORM MÖTER FUNKTION - PRODUKTKATALOG 2008



 Beslag Design



## Detaljer som gör helheten...

Idag gör vi alla, allt mer medvetna val när vi skapar våra hem. Vi ska i första hand trivas och känna att hemmet har den avkopplande miljö vi så väl behöver i dagens samhälle. Det ska inte bara vara estetiskt tilltalande och personligt utan också innefatta praktiska och funktionella lösningar så att vår tillvaro blir så behaglig som möjligt.

Därför är vårt mål, på Beslag Design, att alltid ligga steget före med det allra senaste i inredningstrender. Vi tar hem de hetaste nyheterna från i första hand Europa men även från andra delar av världen. Våra leverantörer består av både tryggt välrenommerade företag och nya pigga uppstickare.

Sortimentet består av ett exklusivt urval av beslag och inredningsdetaljer för såväl det egna hemmet som den offentliga miljön. För att kunna tillgodose våra kunder med produkter som passar varje persons önskemål har vi allt från det allra trendigaste till det klassiskt lantliga.

Varmt välkommen!

---

Alla måttangivelser är i mm. Vi reserverar oss för eventuella nyansskillnader gentemot originalet.

Miljöbilder bl.a från:  
Myresjöök  
Tibroök

# INNEHÅLL

Nedanstående indelning har gjorts för att ge en tydlig överblick av vårt breda sortiment. För att få en snabb uppfattning om vad de olika kategorierna innehåller rekommenderas att titta på följande två uppslag med miniatyrbilder på samtliga produkter inom respektive kategori.

ÖVERSIKT ..... sid 4

01



MODERN ..... sid 8

02



KLASSISK ..... sid 34

03



RETRO ..... sid 60

04



TRÄ ..... sid 70

05



KNOPPAR ..... sid 78

# ÖVERSIKT 01 MODERN



TeVe 353 sid. 10



Aqua-32 sid. 10



Aqua-192 sid. 10



Laia 0155 sid. 12



Laia 0156 sid. 12



Laia 0003 sid. 13



Karstorp sid. 14



0142, 0143 sid. 15



Techno sid. 16



Arqus sid. 16



Finsbo sid. 16



Malen sid. 16



Magna 75x75 sid. 18



0080 sid. 19



Magna sid. 19



Slim 4010 sid. 20



Slim 4025 sid. 20



Zenith sid. 21



Ponte sid. 21



Profil A100 sid. 23



Profil A150 sid. 23



Profil A200 sid. 23



3457 sid. 24



2274 sid. 24



4023 sid. 24



4072 sid. 25



968 sid. 25



H-257 sid. 25



321, 322, 323 sid. 27



1020 sid. 28



Boss sid. 28



1030 sid. 29



Quattro sid. 29



4075 sid. 30



4036 sid. 31



713 sid. 31



560-50 sid. 32



561-39 sid. 32



31100 sid. 32



31050 sid. 32



31080 sid. 32



510-40 sid. 32



510-49 sid. 32



510-49 sid. 32



5008 sid. 32



Lucköppnare sid. 32



Snäpplås \*elefant\* sid. 32

# ÖVERSIKT 02 KLASSISK



## ÖVERSIKT 03 RETRO

---



1513 Tattoo sid. 62



Brösarp sid. 62



Solaris sid. 62



8443 sid. 63



3449 sid. 63



7780 sid. 63



15114 sid. 63



0134 sid. 64



0071 sid. 64



0517 sid. 64



Läckö sid. 65



Boarp sid. 65



0523 sid. 65



Oxford sid. 65



2532 sid. 66



4016 sid. 66



4010 sid. 66



821 sid. 67



3922 sid. 67



420 sid. 67



1843 sid. 68



Hasp AB-300 sid. 68



Ring 106 sid. 68



Ring 187 sid. 68



Kläpp 140 sid. 68



Skyllt 198 sid. 68

## ÖVERSIKT 04 TRÄ

---



Bridge sid. 72



A15 sid. 73



A16 sid. 73



A2 sid. 74



A1 sid. 74



A11 sid. 74



A45 sid. 76



A31 sid. 76



A3 sid. 76



A30 sid. 77



A5 sid. 77



A26 sid. 77

# ÖVERSIKT 05 KNOPPAR



Emalj Maxi sid. 80



Emalj Mini sid. 81



Bling sid. 81



2078 sid. 81



RF-G sid. 81



H-282 sid. 81



840 sid. 81



2029 sid. 81



H-281 sid. 81



9928 sid. 81



9937 sid. 81



RF-F sid. 81



2042 sid. 81



2007 sid. 81



2038 sid. 81



Lau sid. 81



H-301 sid. 81



2079 sid. 81



4049 Lyra sid. 81



Tapp sid. 81



2076 sid. 82



2075 sid. 82



B-205 sid. 82



102-20 sid. 82



2023 sid. 82



9552 sid. 82



8701 sid. 82



7638 sid. 82



2538 sid. 83



401 sid. 83



2002 sid. 83



2082 sid. 83



Sol sid. 83



2413 Tattoo sid. 83



39350 sid. 83



411 sid. 84



2918 sid. 84



8299 sid. 84



24499 sid. 84



409-32 sid. 84



8131 sid. 84



Eton sid.84



SP1 sid. 84



Rillan sid. 84



Lisa sid. 84



Lillan sid. 84



Volym sid. 84



0613 sid. 85



SP5 sid. 85



GR sid. 85



580 sid. 85



Katta sid. 85



Serie Kids sid. 86



Serie Disney sid. 87





# 01

## MODERN

För dig som är ute efter de allra senaste trenderna. Här hittar du handtag med strama och sparsmakade linjer i utföranden som rostfritt, aluminium, krom, högblankt vitt och svart.



För att få en riktigt minimalistisk känsla kanske du väljer något av våra profiler eller infällnadshandtag som du hittar längst bak i detta kapitel.



HANDTAG TEVE 353

| Utförande        | c-c | Art.nr | L  | B  | D  |
|------------------|-----|--------|----|----|----|
| ● Svart höggloss | 32  | 32231  | 59 | 59 | 21 |
| ● Vit höggloss   | 32  | 32232  | 59 | 59 | 21 |
| ● Krom           | 32  | 32233  | 59 | 59 | 21 |
| ● Rostfri look   | 32  | 32234  | 59 | 59 | 21 |



HANDTAG AQUA

| Utförande        | c-c | Art.nr | L  | B  | D  |
|------------------|-----|--------|----|----|----|
| ● Svart höggloss | 32  | 42786  | 49 | 49 | 24 |
| ● Vit höggloss   | 32  | 42787  | 49 | 49 | 24 |



HANDTAG AQUA

| Utförande        | c-c     | Art.nr | L   | B  | D  |
|------------------|---------|--------|-----|----|----|
| ● Svart höggloss | 160/192 | 42780  | 240 | 27 | 29 |
| ● Vit höggloss   | 160/192 | 42781  | 240 | 27 | 29 |





HANDTAG LAIA 0155

| Utförande       | c-c | Art.nr | L   | B | D  |
|-----------------|-----|--------|-----|---|----|
| ● Krom          | 224 | 30531  | 250 | 8 | 32 |
| ● Rostfri look  | 224 | 30532  | 250 | 8 | 32 |
| ● Vit höglans   | 224 | 30530  | 250 | 8 | 32 |
| ● Svart höglans | 224 | 30533  | 250 | 8 | 32 |



HANDTAG LAIA 0156

| Utförande      | c-c | Art.nr | L   | B | D  |
|----------------|-----|--------|-----|---|----|
| ● Krom         | 224 | 30534  | 250 | 8 | 32 |
| ● Rostfri look | 224 | 30535  | 250 | 8 | 32 |

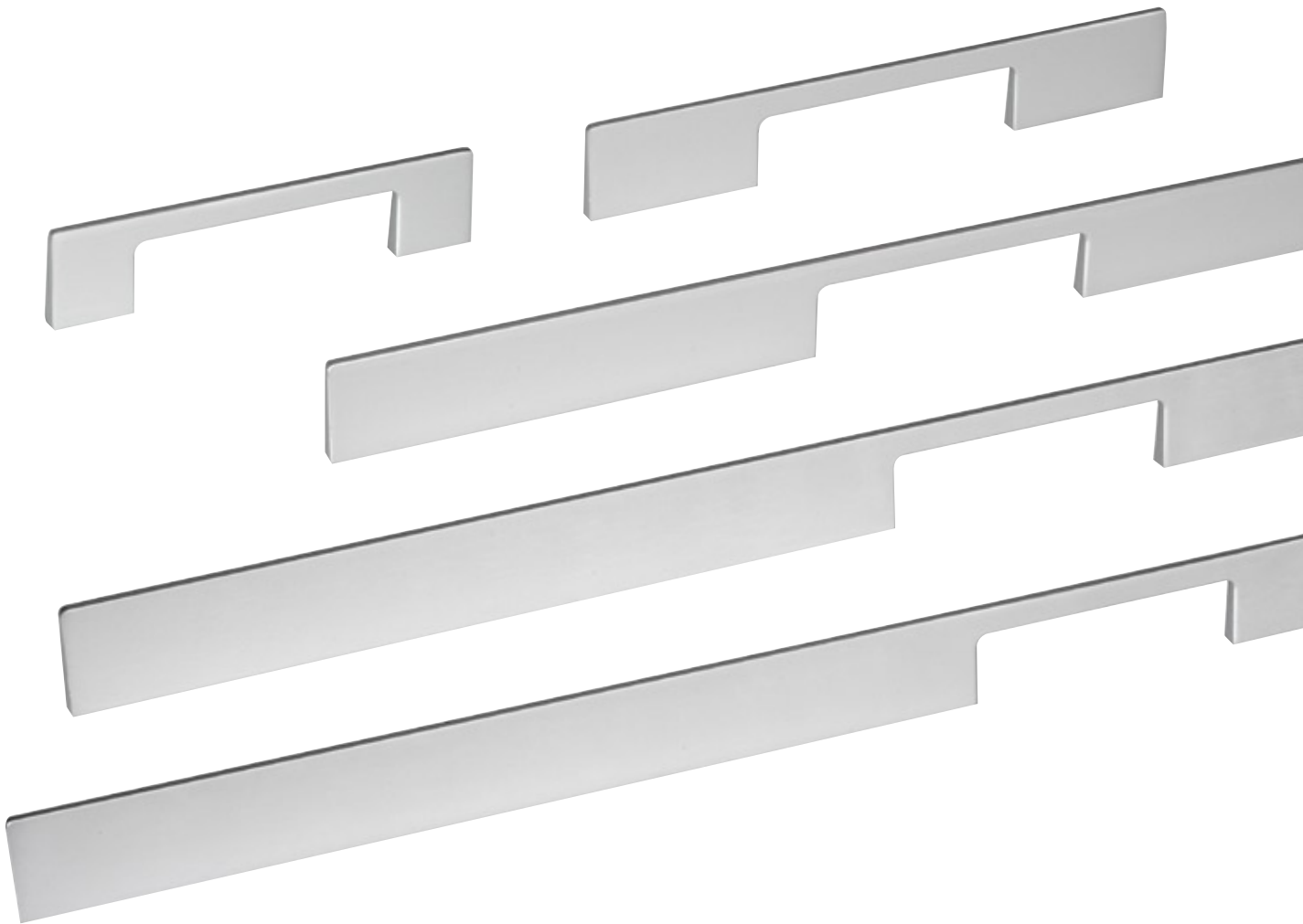

## HANDTAG LAIA 0003

| Utförande   | c-c | Art.nr | L   | B | D  |
|-------------|-----|--------|-----|---|----|
| ● Aluminium | 128 | 30651  | 154 | 8 | 32 |
| ● Aluminium | 192 | 30653  | 218 | 8 | 32 |
| ● Aluminium | 392 | 30655  | 418 | 8 | 32 |
| ● Aluminium | 592 | 30657  | 618 | 8 | 32 |
| ● Aluminium | 692 | 30659  | 718 | 8 | 32 |

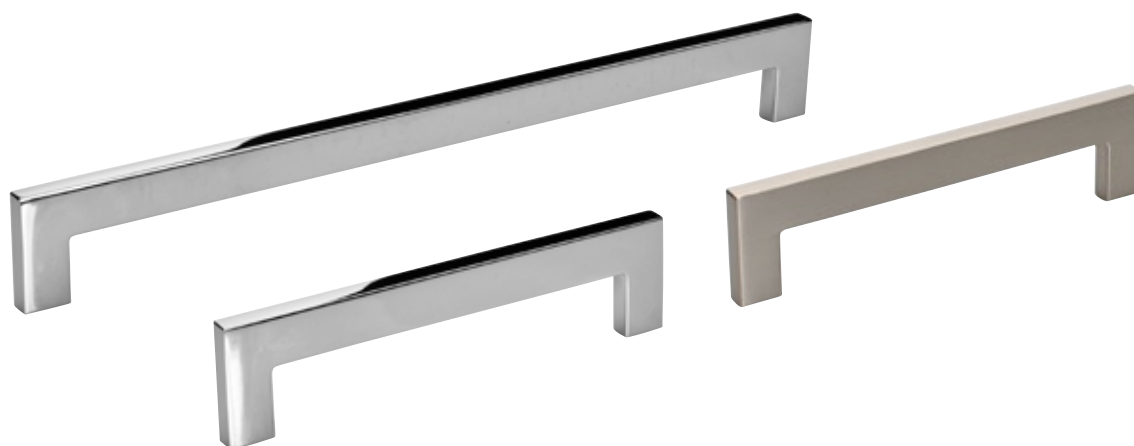

HANDTAG KARSTORP

| Utförande      | c-c | Art.nr | L   | B | D  |
|----------------|-----|--------|-----|---|----|
| ● Krom         | 128 | 30391  | 143 | 8 | 34 |
| ● Krom         | 256 | 30395  | 271 | 8 | 34 |
| ● Krom         | 448 | 30399  | 463 | 8 | 34 |
| ● Rostfri look | 128 | 30390  | 143 | 8 | 34 |
| ● Rostfri look | 256 | 30394  | 271 | 8 | 34 |
| ● Rostfri look | 448 | 30398  | 463 | 8 | 34 |

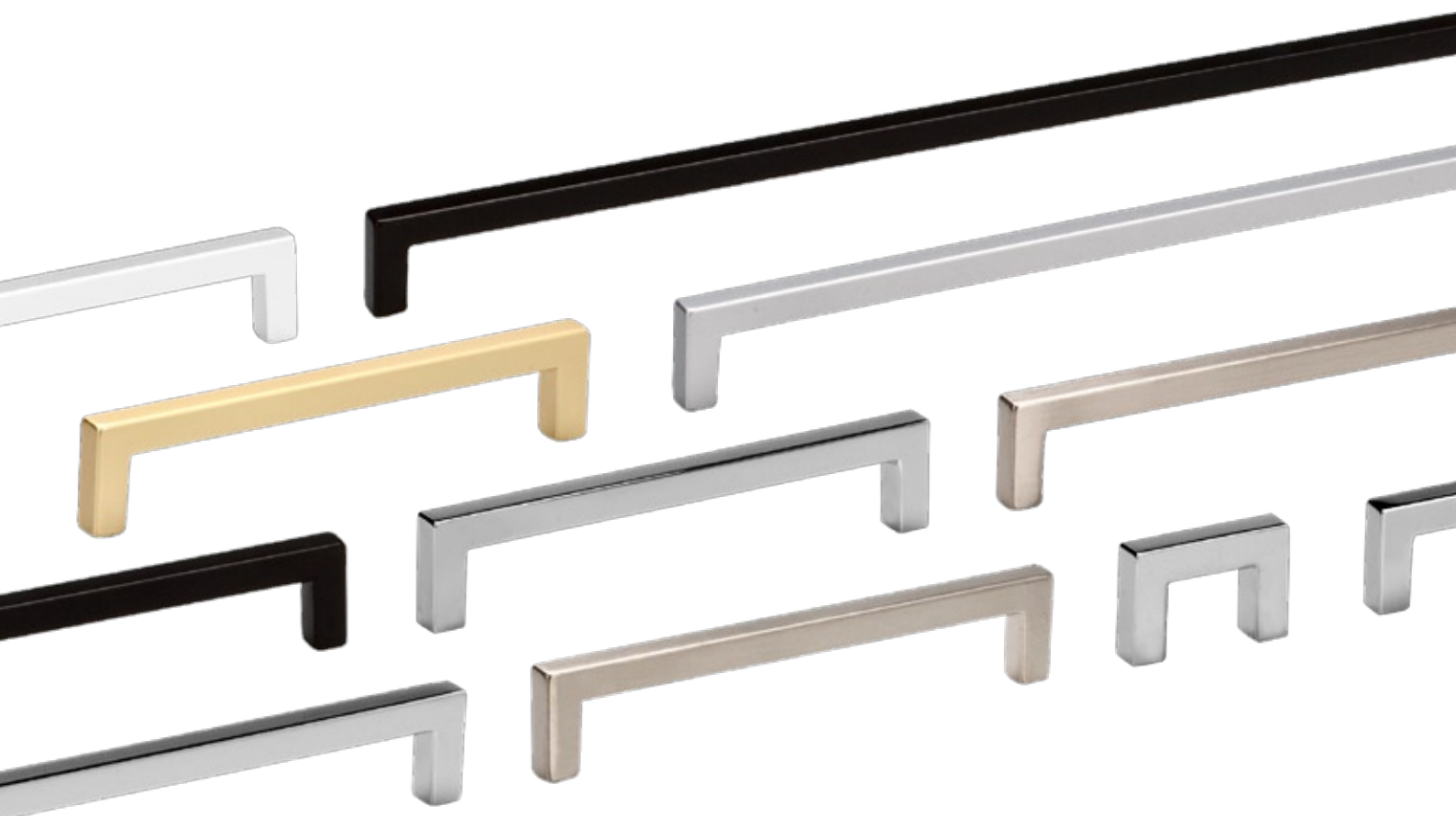

## HANDTAG 0142

| Utförande      | c-c | Art.nr | L   | B  | D  |
|----------------|-----|--------|-----|----|----|
| ● Alu-look     | 224 | 30597  | 236 | 12 | 40 |
| ● Krom         | 224 | 30595  | 236 | 12 | 40 |
| ● Rostfri look | 224 | 30596  | 236 | 12 | 40 |

## HANDTAG 0143

| Utförande        | c-c | Art.nr | L   | B | D  |
|------------------|-----|--------|-----|---|----|
| ● Alu-look       | 32  | 305907 | 41  | 9 | 28 |
| ● Alu-look       | 128 | 305921 | 137 | 9 | 28 |
| ● Alu-look       | 320 | 305941 | 329 | 9 | 28 |
| ● Krom           | 32  | 305908 | 41  | 9 | 28 |
| ● Krom           | 128 | 30591  | 137 | 9 | 28 |
| ● Krom           | 320 | 30593  | 329 | 9 | 28 |
| ● Mässing matt   | 32  | 305913 | 41  | 9 | 28 |
| ● Mässing matt   | 128 | 305922 | 137 | 9 | 28 |
| ● Mässing matt   | 320 | 305942 | 329 | 9 | 28 |
| ● Rostfri look   | 32  | 305909 | 41  | 9 | 28 |
| ● Rostfri look   | 128 | 30592  | 137 | 9 | 28 |
| ● Rostfri look   | 320 | 30594  | 329 | 9 | 28 |
| ● Svart          | 128 | 305923 | 137 | 9 | 28 |
| ● Svart          | 320 | 305943 | 329 | 9 | 28 |
| ● Choklad        | 128 | 305924 | 137 | 9 | 28 |
| ● Choklad        | 320 | 305944 | 329 | 9 | 28 |
| ● Vit högglass   | 32  | 305912 | 41  | 9 | 28 |
| ● Vit högglass   | 128 | 305925 | 137 | 9 | 28 |
| ● Vit högglass   | 320 | 305945 | 329 | 9 | 28 |
| ● Svart högglass | 32  | 305911 | 41  | 9 | 28 |
| ● Svart högglass | 128 | 305926 | 137 | 9 | 28 |
| ● Svart högglass | 320 | 305946 | 329 | 9 | 28 |

## RELATERAD KNOPP



Knopp 2078  
Sid. 80





HANDTAG TECHNO

| Utförande      | c-c | Art.nr | L   | B | D  |
|----------------|-----|--------|-----|---|----|
| ● Rostfri look | 128 | 30502  | 168 | 9 | 24 |
| ● Rostfri look | 160 | 30503  | 200 | 9 | 24 |



HANDTAG ARQUS

| Utförande      | c-c | Art.nr | L   | B  | D  |
|----------------|-----|--------|-----|----|----|
| ● Rostfri look | 96  | 30505  | 109 | 10 | 30 |
| ● Rostfri look | 128 | 30506  | 140 | 10 | 30 |



HANDTAG FINSBO

| Utförande      | c-c | Art.nr | L   | B | D  |
|----------------|-----|--------|-----|---|----|
| ● Rostfri look | 128 | 30385  | 136 | 8 | 28 |
| ● Rostfri look | 224 | 30387  | 232 | 8 | 28 |



HANDTAG MALEN

| Utförande      | c-c | Art.nr | L   | B  | D  |
|----------------|-----|--------|-----|----|----|
| ● Rostfri look | 128 | 30379  | 145 | 15 | 25 |
| ● Rostfri look | 224 | 30381  | 240 | 15 | 30 |
| ● Tenn         | 128 | 30378  | 150 | 15 | 25 |



Bild: Myresjökök



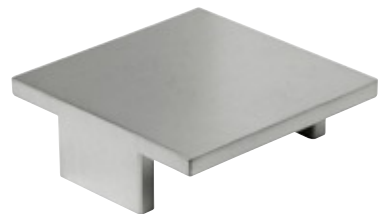
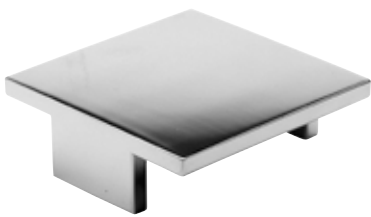

HANDTAG MAGNA 75x75

| Utförande      | c-c | Art.nr | L  | B  | D  |
|----------------|-----|--------|----|----|----|
| ● Alu-look     | 64  | 30642  | 75 | 75 | 25 |
| ● Krom         | 64  | 30641  | 75 | 75 | 25 |
| ● Rostfri look | 64  | 30643  | 75 | 75 | 25 |



HANDTAG 0080

| Utförande  | c-c | Art.nr | L   | B  | D  |
|------------|-----|--------|-----|----|----|
| ● Mattkrom | 160 | 38882  | 200 | 25 | 30 |



HANDTAG MAGNA

| Utförande      | c-c | Art.nr | L   | B  | D  |
|----------------|-----|--------|-----|----|----|
| ● Alu-look     | 224 | 30632  | 233 | 35 | 30 |
| ● Krom         | 224 | 30631  | 233 | 35 | 30 |
| ● Rostfri look | 224 | 30633  | 233 | 35 | 30 |



## HANDTAG SLIM 4010

| Utförande    | c-c  | Art.nr | L    | H  | D  |
|--------------|------|--------|------|----|----|
| Aluminium    |      | 30511  | 40   | 18 | 32 |
| Aluminium    | 96   | 30513  | 136  | 18 | 32 |
| Aluminium    | 192  | 30515  | 232  | 18 | 32 |
| Aluminium    | 2000 | 30516  | 2000 | 18 | 32 |
| Krom         |      | 30510  | 40   | 18 | 32 |
| Rostfri look |      | 30512  | 40   | 18 | 32 |



Art. nr 30516 är till för att kapas

Längder om 40 utan c-c har ett centrerat borrhål.



## HANDTAG SLIM 4025

| Utförande      | c-c  | Art.nr | L    | H  | D  |
|----------------|------|--------|------|----|----|
| Aluminium      |      | 30517  | 40   | 18 | 40 |
| Aluminium      | 96   | 30518  | 136  | 18 | 40 |
| Aluminium      | 192  | 30519  | 232  | 18 | 40 |
| Aluminium      | 2000 | 30520  | 2000 | 18 | 40 |
| Vit högglass   |      | 305174 | 40   | 18 | 40 |
| Vit högglass   | 96   | 305184 | 136  | 18 | 40 |
| Vit högglass   | 128  | 305189 | 168  | 18 | 40 |
| Vit högglass   | 192  | 305194 | 232  | 18 | 40 |
| Svart högglass |      | 305173 | 40   | 18 | 40 |
| Svart högglass | 96   | 305183 | 136  | 18 | 40 |
| Svart högglass | 128  | 305188 | 168  | 18 | 40 |
| Svart högglass | 192  | 305193 | 232  | 18 | 40 |
| Krom           |      | 305171 | 40   | 18 | 40 |
| Krom           | 96   | 305181 | 136  | 18 | 40 |
| Krom           | 192  | 305191 | 232  | 18 | 40 |
| Rostfri look   |      | 305172 | 40   | 18 | 40 |
| Rostfri look   | 96   | 305182 | 136  | 18 | 40 |
| Rostfri look   | 192  | 305192 | 232  | 18 | 40 |



Art. nr 30520 är till för att kapas.

Längder om 40 utan c-c har ett centrerat borrhål.

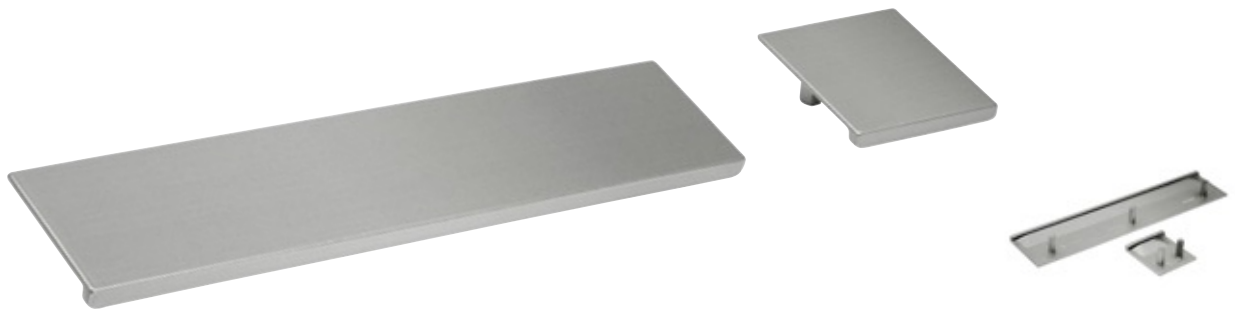

## HANDTAG ZENITH

| Utförande      | c-c | Art.nr | L   | H | D  |
|----------------|-----|--------|-----|---|----|
| ● Krom         | 128 | 30524  | 160 | 5 | 35 |
| ● Rostfri look | 16  | 30521  | 32  | 5 | 35 |
| ● Rostfri look | 128 | 30523  | 160 | 5 | 35 |



## HANDTAG PONTE

| Utförande      | c-c | Art.nr | L  | H  | D  |
|----------------|-----|--------|----|----|----|
| ● Alu-look     | 32  | 38869  | 13 | 40 | 41 |
| ● Krom         | 32  | 388689 | 13 | 40 | 41 |
| ● Rostfri look | 32  | 38868  | 13 | 40 | 41 |



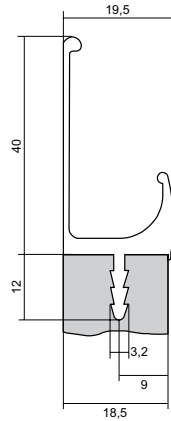

## PROFIL A100

| Utförande | Art.nr | L    | H  | D    |
|-----------|--------|------|----|------|
| Aluminium | 4901   | 2000 | 40 | 19,5 |

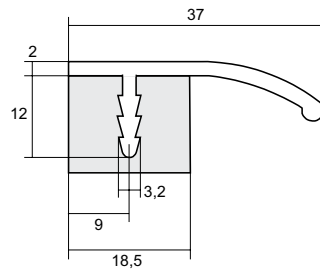

## PROFIL A150

| Utförande | Art.nr | L    | H | D  |
|-----------|--------|------|---|----|
| Aluminium | 4902   | 2000 | 2 | 37 |

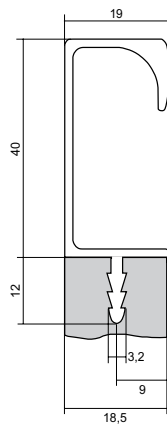

## PROFIL A200

| Utförande | Art.nr | L    | H  | D  |
|-----------|--------|------|----|----|
| Aluminium | 4903   | 2000 | 40 | 19 |

ⓘ Profilerna är kapbara och lagerförs i hela längder.  
Kontakta oss för speciallängder



HANDTAG 3457

| Utförande      | c-c | Art.nr | L   | H | D  |
|----------------|-----|--------|-----|---|----|
| ● Rostfri-look | 128 | 32011  | 186 | 8 | 20 |
| ● Rostfri-look | 192 | 32013  | 250 | 8 | 20 |
| ● Rostfri-look | 320 | 32015  | 378 | 8 | 20 |
| ● Krom         | 128 | 32010  | 186 | 8 | 20 |
| ● Krom         | 192 | 32012  | 250 | 8 | 20 |
| ● Krom         | 320 | 32014  | 378 | 8 | 20 |



HANDTAG 2274

| Utförande   | c-c | Art.nr | L   | H  | D  |
|-------------|-----|--------|-----|----|----|
| ● Aluminium | 32  | 33841  | 44  | 11 | 18 |
| ● Aluminium | 96  | 33843  | 113 | 11 | 18 |
| ● Aluminium | 160 | 33845  | 190 | 11 | 18 |

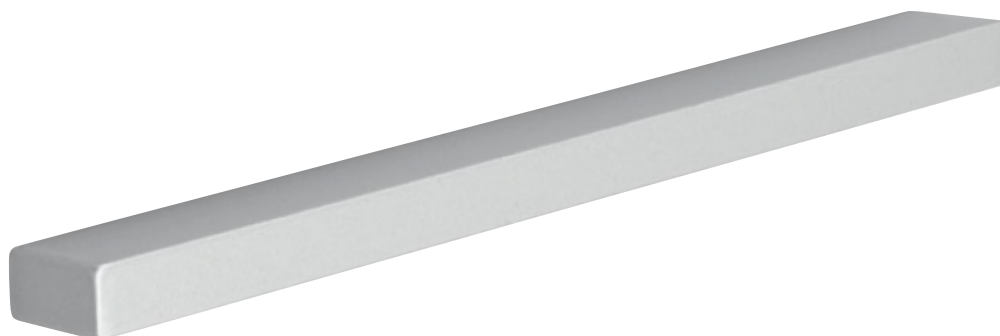

HANDTAG 4023

| Utförande  | c-c | Art.nr | L   | H  | D  |
|------------|-----|--------|-----|----|----|
| ● Alu-look | 128 | 38769  | 150 | 12 | 22 |

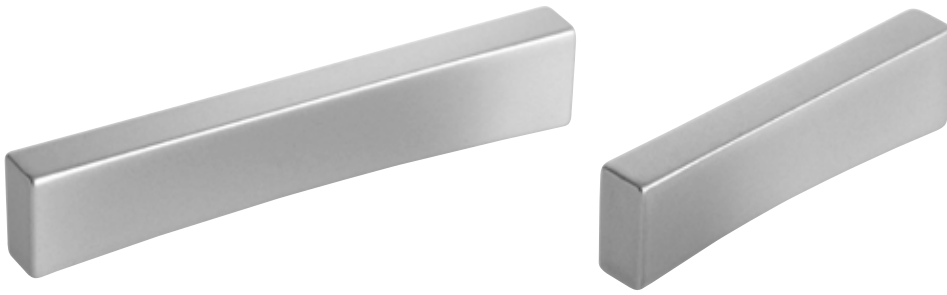

HANDTAG 4072

| Utförande  | c-c | Art.nr | L   | H | D  |
|------------|-----|--------|-----|---|----|
| ● Alu-look | 32  | 33830  | 41  | 9 | 20 |
| ● Alu-look | 64  | 33831  | 73  | 9 | 20 |
| ● Alu-look | 96  | 33832  | 105 | 9 | 20 |

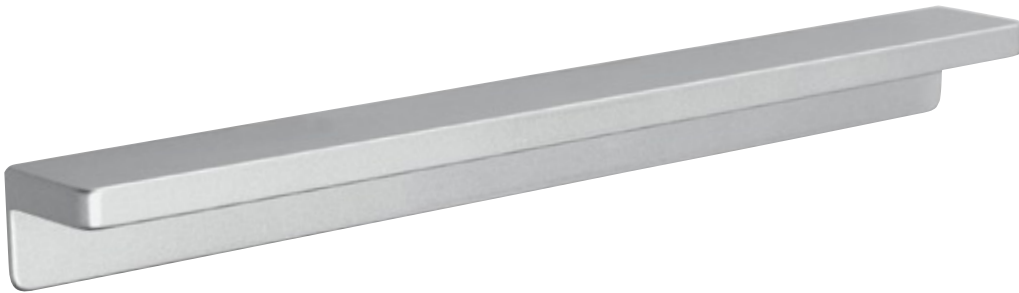

HANDTAG 968

| Utförande  | c-c | Art.nr | L   | H  | D  |
|------------|-----|--------|-----|----|----|
| ● Alu-look | 160 | 34562  | 220 | 24 | 21 |



HANDTAG H-257

| Utförande  | c-c | Art.nr | L  | B  | D |
|------------|-----|--------|----|----|---|
| ● Mattkrom | 32  | 42571  | 40 | 40 | 7 |



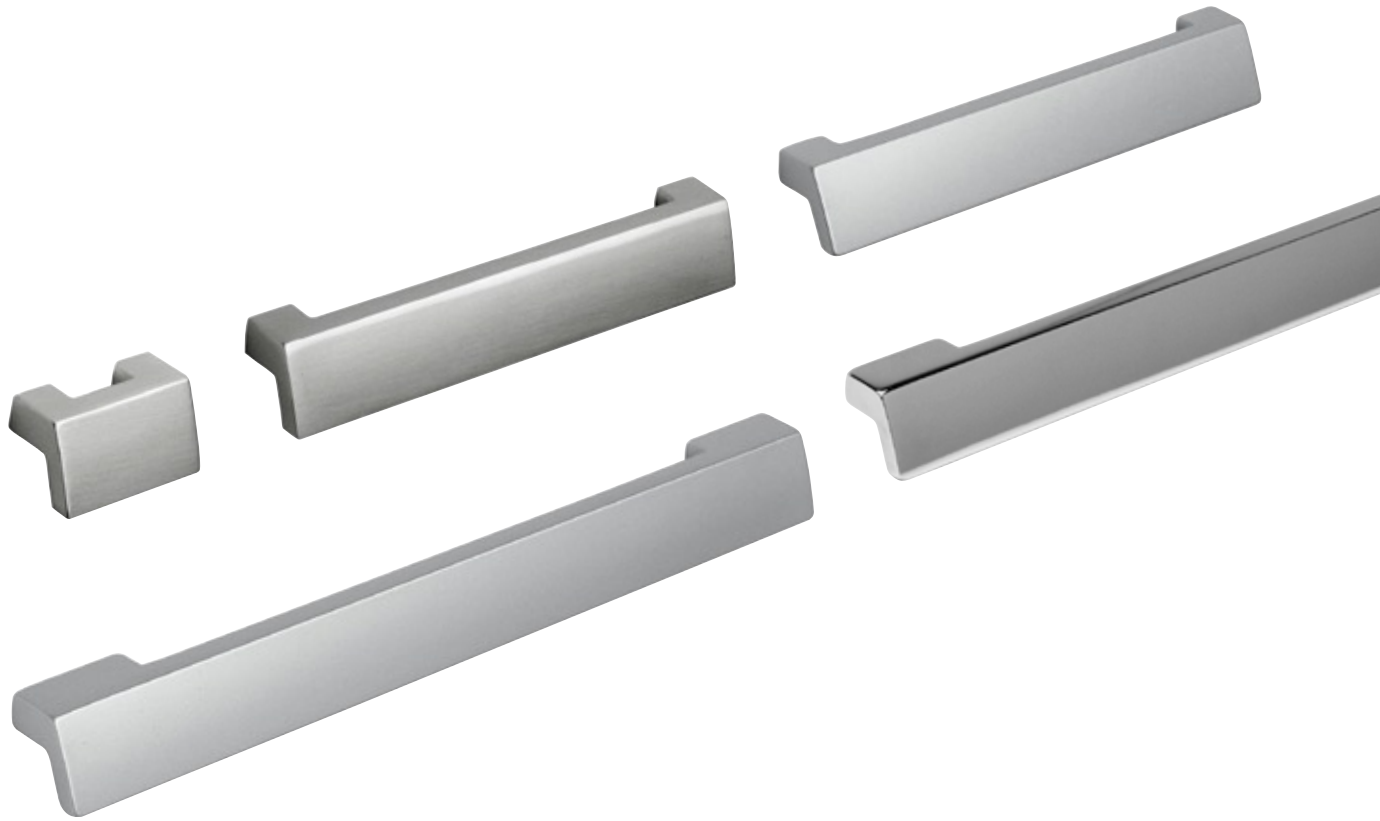

## HANDTAG 321

| Utförande      | c-c | Art.nr | L  | B  | D  |
|----------------|-----|--------|----|----|----|
| ● Rostfri look | 32  | 32176  | 40 | 21 | 21 |

## HANDTAG 322

| Utförande      | c-c | Art.nr | L   | B  | D  |
|----------------|-----|--------|-----|----|----|
| ● Alu-look     | 128 | 32182  | 140 | 21 | 21 |
| ● Rostfri look | 128 | 32181  | 140 | 21 | 21 |

## HANDTAG 323

| Utförande      | c-c     | Art.nr | L   | B  | D  |
|----------------|---------|--------|-----|----|----|
| ● Alu-look     | 192/224 | 32186  | 235 | 21 | 21 |
| ● Krom         | 192/224 | 32184  | 235 | 21 | 21 |
| ● Rostfri look | 192/224 | 32185  | 235 | 21 | 21 |

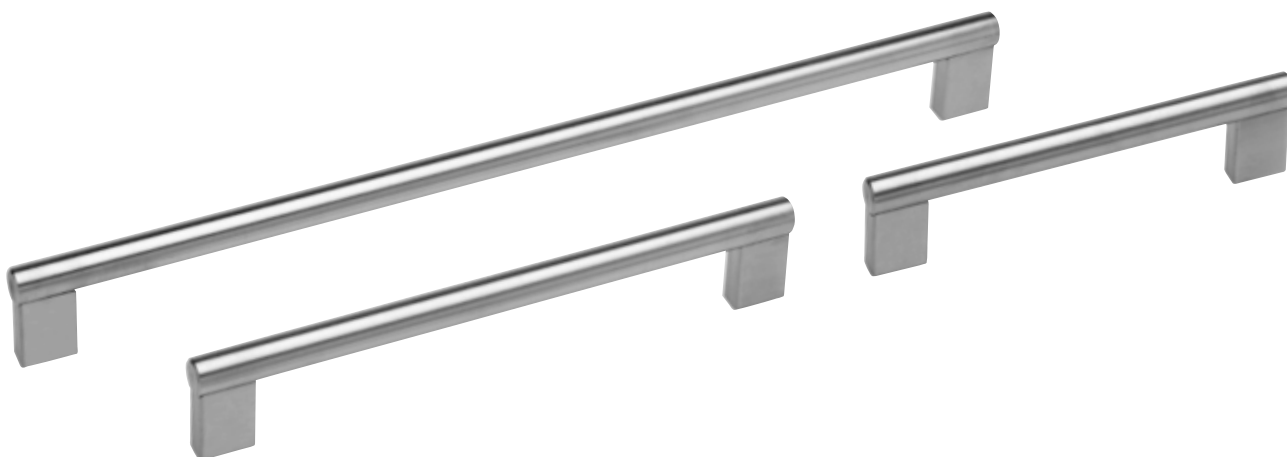

HANDTAG 1020

| Utförande   | c-c | Art.nr | L   | B  | D  |
|-------------|-----|--------|-----|----|----|
| ● Rostfritt | 128 | 339561 | 150 | 12 | 34 |
| ● Rostfritt | 192 | 339563 | 214 | 12 | 34 |
| ● Rostfritt | 292 | 339564 | 314 | 12 | 34 |
| ● Rostfritt | 320 | 339565 | 342 | 12 | 34 |
| ● Rostfritt | 342 | 339566 | 364 | 12 | 34 |
| ● Rostfritt | 392 | 339567 | 414 | 12 | 34 |
| ● Rostfritt | 492 | 339568 | 514 | 12 | 34 |
| ● Rostfritt | 592 | 339569 | 614 | 12 | 34 |
| ● Rostfritt | 692 | 339562 | 714 | 12 | 34 |
| ● Rostfritt | 792 | 339570 | 814 | 12 | 34 |

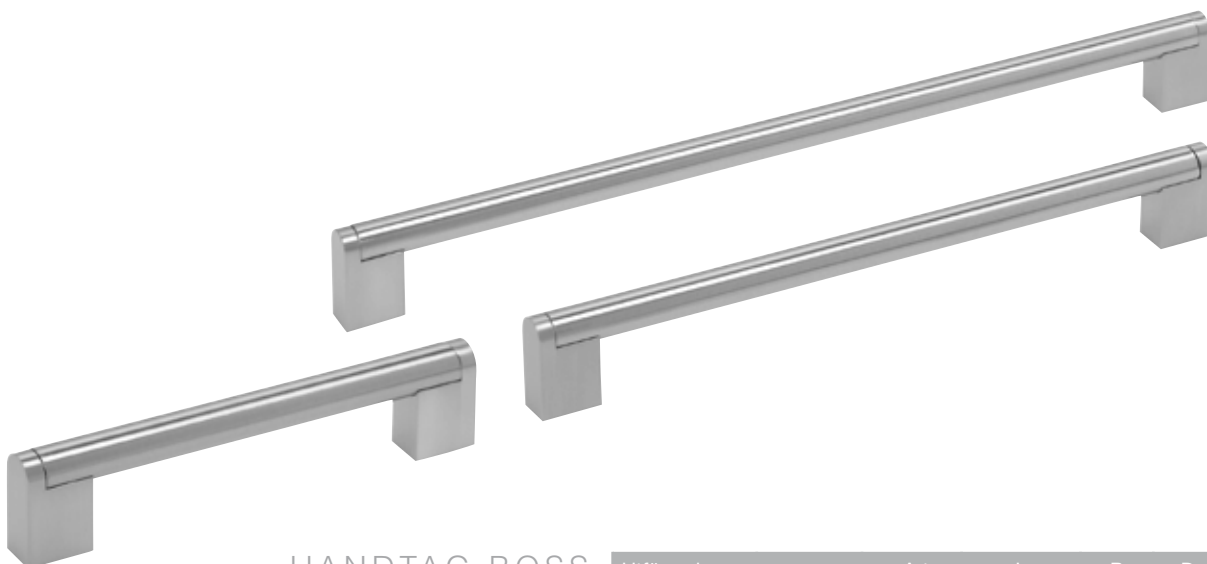

HANDTAG BOSS

| Utförande      | c-c | Art.nr | L   | B  | D  |
|----------------|-----|--------|-----|----|----|
| ● Rostfri look | 128 | 3042   | 142 | 14 | 36 |
| ● Rostfri look | 192 | 30421  | 205 | 14 | 36 |
| ● Rostfri look | 320 | 3044   | 349 | 14 | 36 |



## HANDTAG 1030

| Utförande      | c-c | Art.nr | L   | B  | D  |
|----------------|-----|--------|-----|----|----|
| ● Rostfri look | 128 | 30330  | 134 | 12 | 30 |
| ● Alu-look     | 128 | 30331  | 134 | 12 | 30 |
| ● Krom         | 128 | 30332  | 134 | 12 | 30 |
| ● Rostfri look | 192 | 30333  | 198 | 12 | 30 |
| ● Alu-look     | 192 | 30334  | 198 | 12 | 30 |
| ● Krom         | 192 | 30335  | 198 | 12 | 30 |
| ● Rostfri look | 320 | 30336  | 326 | 12 | 30 |
| ● Alu-look     | 320 | 30337  | 326 | 12 | 30 |
| ● Krom         | 320 | 30338  | 326 | 12 | 30 |



## HANDTAG QUATTRO

| Utförande      | c-c  | Art.nr | L    | B  | D  |
|----------------|------|--------|------|----|----|
| ● Rostfri look | 128  | 31121  | 149  | 15 | 39 |
| ● Rostfri look | 192  | 31122  | 213  | 15 | 39 |
| ● Rostfri look | 292  | 31123  | 313  | 15 | 39 |
| ● Rostfri look | 392  | 31124  | 413  | 15 | 39 |
| ● Rostfri look | 492  | 31125  | 513  | 15 | 39 |
| ● Rostfri look | 592  | 31126  | 613  | 15 | 39 |
| ● Rostfri look | 692  | 31127  | 713  | 15 | 39 |
| ● Rostfri look | 792  | 31128  | 813  | 15 | 39 |
| ● Rostfri look | 892  | 31129  | 913  | 15 | 39 |
| ● Rostfri look | 1092 | 311291 | 1113 | 15 | 39 |



Bild: Myresjökök



HANDTAG 4075

| Utförande      | c-c | Art.nr | L   | H  | D  |
|----------------|-----|--------|-----|----|----|
| ● Alu-look     | 160 | 38777  | 168 | 45 | 18 |
| ● Rostfri look | 160 | 38778  | 168 | 45 | 18 |



## INFÄLLNADSHANDTAG 4036

| Utförande  | c/c | Art.nr | L   | H  | Totaldjup | Infällnadsdjup | Infällnadsmått |
|------------|-----|--------|-----|----|-----------|----------------|----------------|
| ● Alu-look | 96  | 38762  | 112 | 27 | 20        | 18             | 108x23         |
| ● Alu-look | 160 | 38763  | 172 | 45 | 18        | 13             | 168x40         |

ⓘ Se måttskiss sid. 33

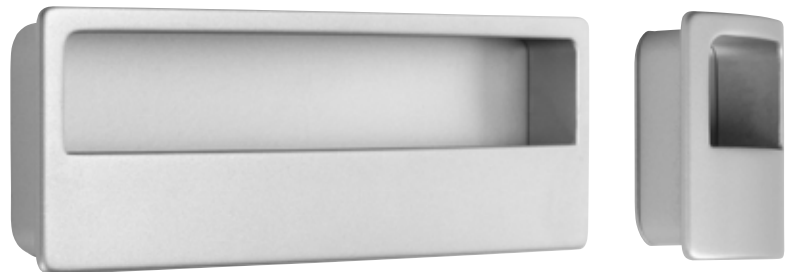

## INFÄLLNADSHANDTAG 713

| Utförande  | c/c | Art.nr | L   | H  | Totaldjup | Infällnadsdjup | Infällnadsmått |
|------------|-----|--------|-----|----|-----------|----------------|----------------|
| ● Alu-look | 96  | 34556  | 122 | 42 | 16        | 10             | 117x37         |
| ● Alu-look |     | 34555  | 32  | 42 | 16        | 10             | 27x37          |

ⓘ Se måttskiss sid. 33

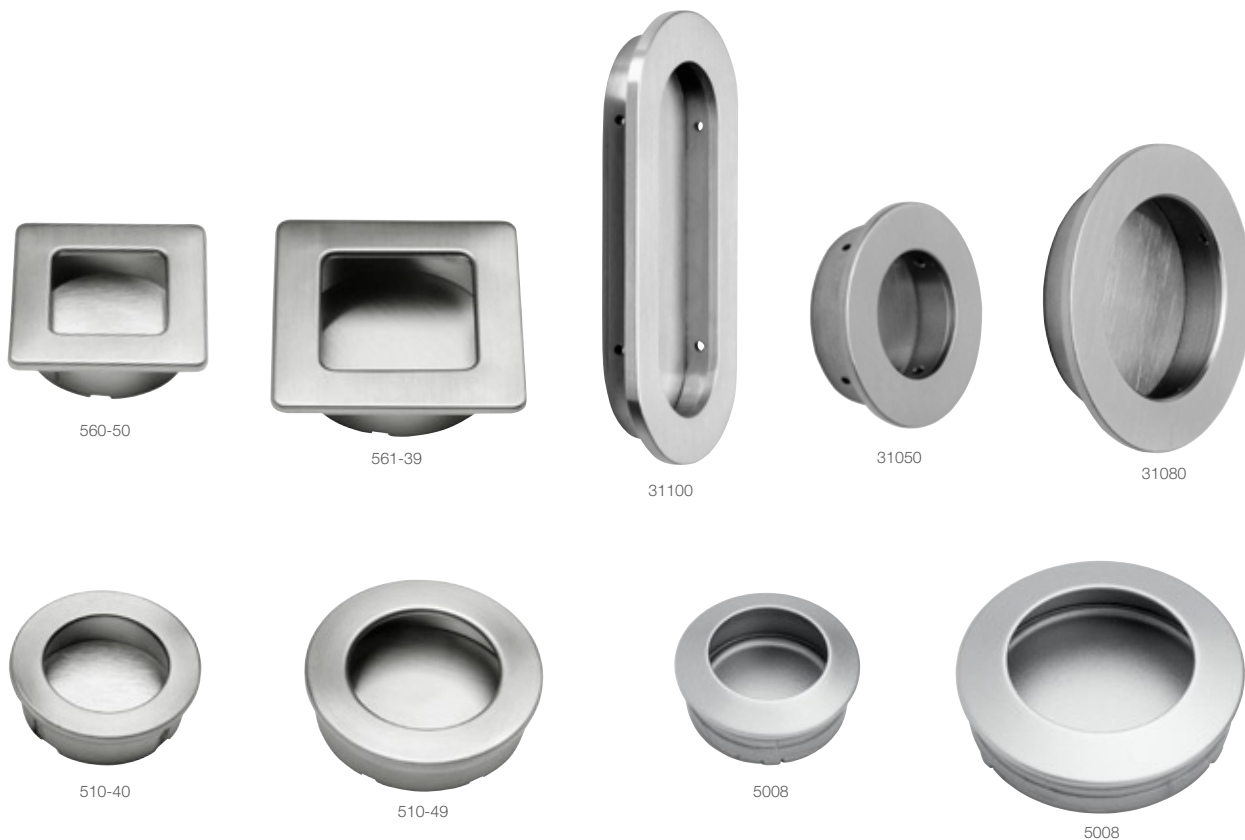

## INFÄLLNADSHANDTAG

| Modell | Utförande      | Art.nr | L / Ø | H  | Total djup | Infällnads djup | Infällnads mått / Ø |
|--------|----------------|--------|-------|----|------------|-----------------|---------------------|
| 560-50 | ● Rostfri look | 31795  | 50    | 50 | 13         | 11              | 44                  |
| 561-39 | ● Rostfri look | 31796  | 39    | 39 | 13         | 11              | 35                  |
| 31100  | ● Rostfritt    | 8881   | 99    | 49 | 13         | 10              | 89x39               |
| 31050  | ● Rostfritt    | 8882   | 50    |    | 15         | 12              | 40                  |
| 31080  | ● Rostfritt    | 8880   | 80    |    | 17         | 14              | 62                  |
| 510-40 | ● Rostfri look | 31798  | 40    |    | 13         | 11              | 35                  |
| 510-40 | ● Krom         | 31799  | 40    |    | 13         | 11              | 35                  |
| 510-49 | ● Rostfri look | 31797  | 49    |    | 13         | 11              | 45                  |
| 5008   | ● Alu-look     | 38865  | 40    |    | 17         | 13              | 36                  |
| 5008   | ● Alu-look     | 38866  | 60    |    | 17         | 13              | 56                  |



## LUCKÖPPNARE

Lång (utanpåliggande)  
Kort (infällnad)

Art nr. 8780  
Art nr. 8701



## SNÄPPLÅS ELEFANT

Art nr. 8795

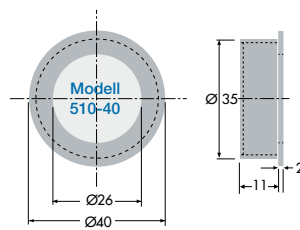
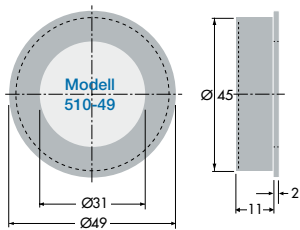
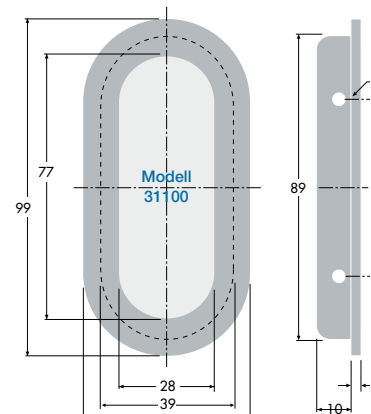
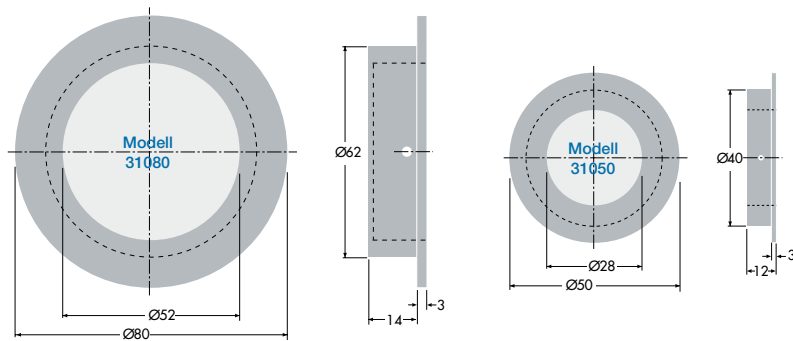
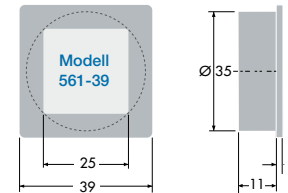
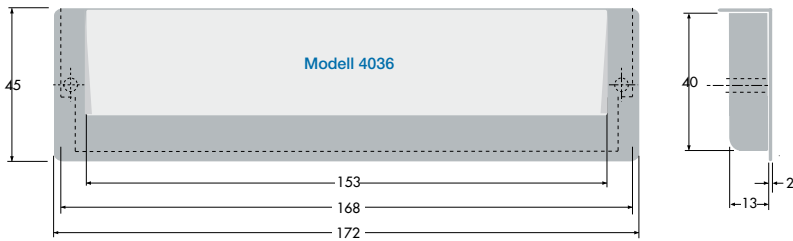
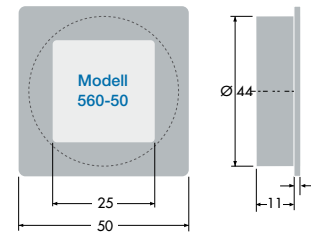
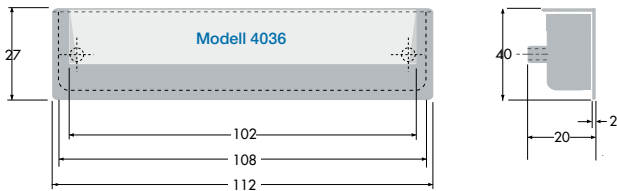
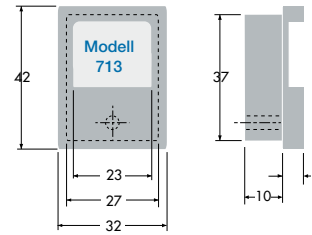
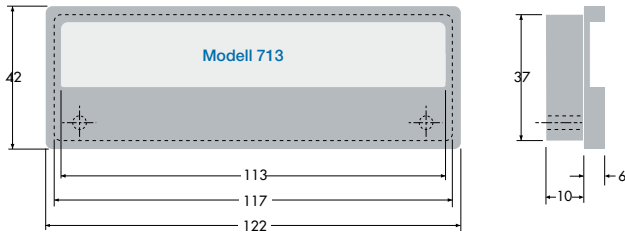

### Lucköppnare Kort / Lång

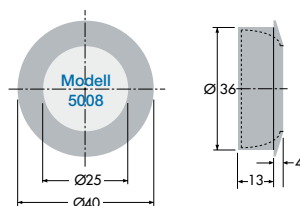
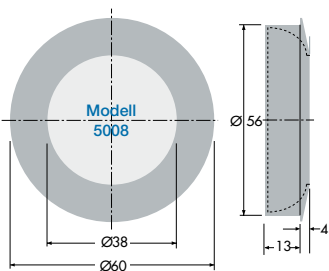
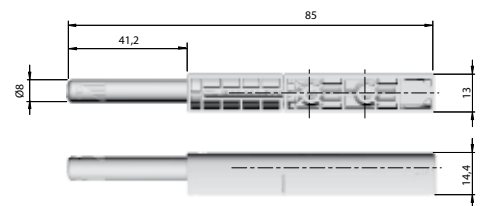
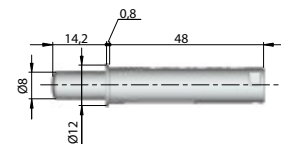

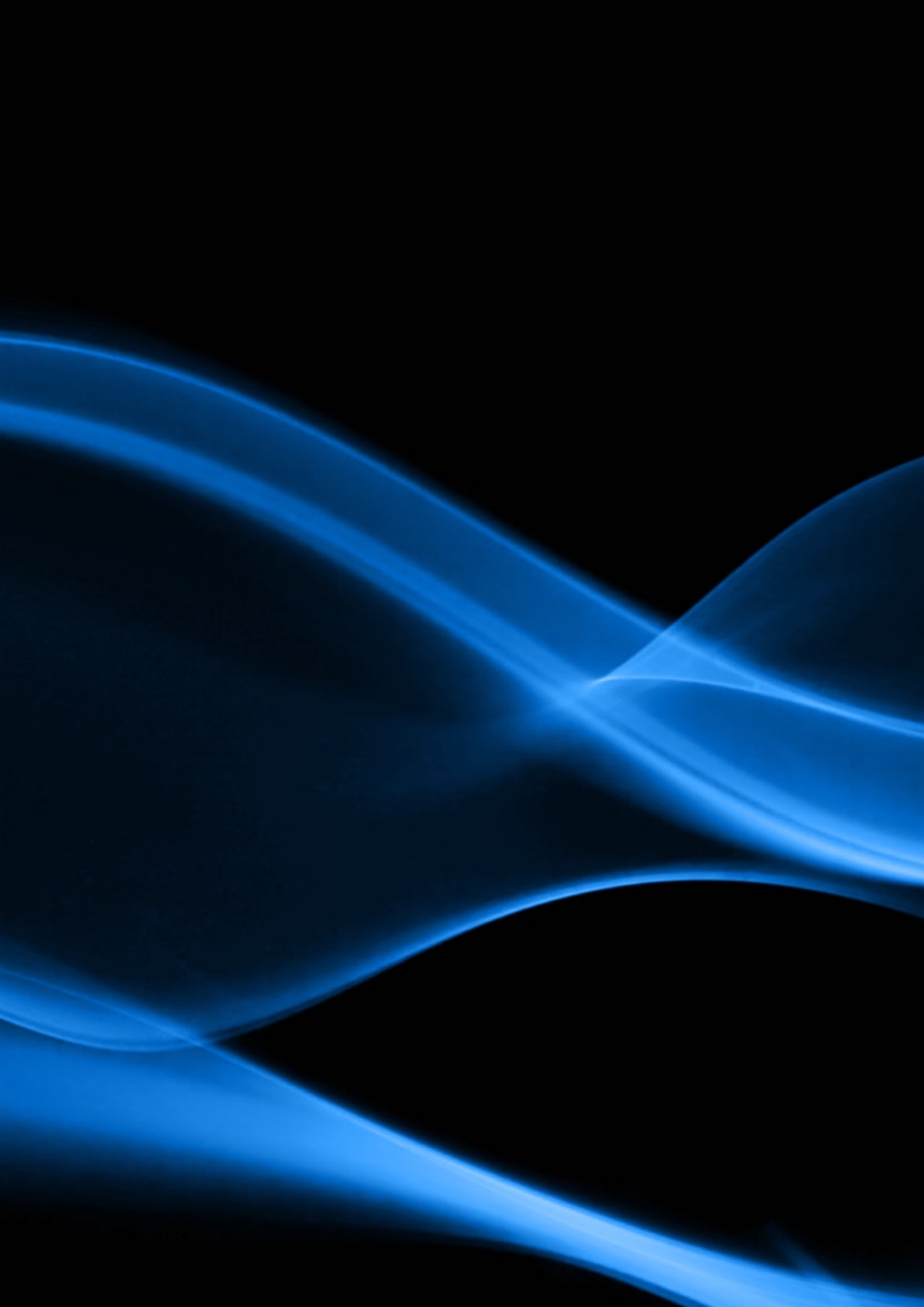

# 02

## KLASSISK

Tidlöst och stilsäkert i rena, enkla linjer blandat med mjukare former i utföranden som rostfritt, aluminium, krom, mattnickel, titan, svart, mm. Här hittar du även inslag av oxid och tenn för en mer klassisk/lantlig stil.





Bild: Tibrokök

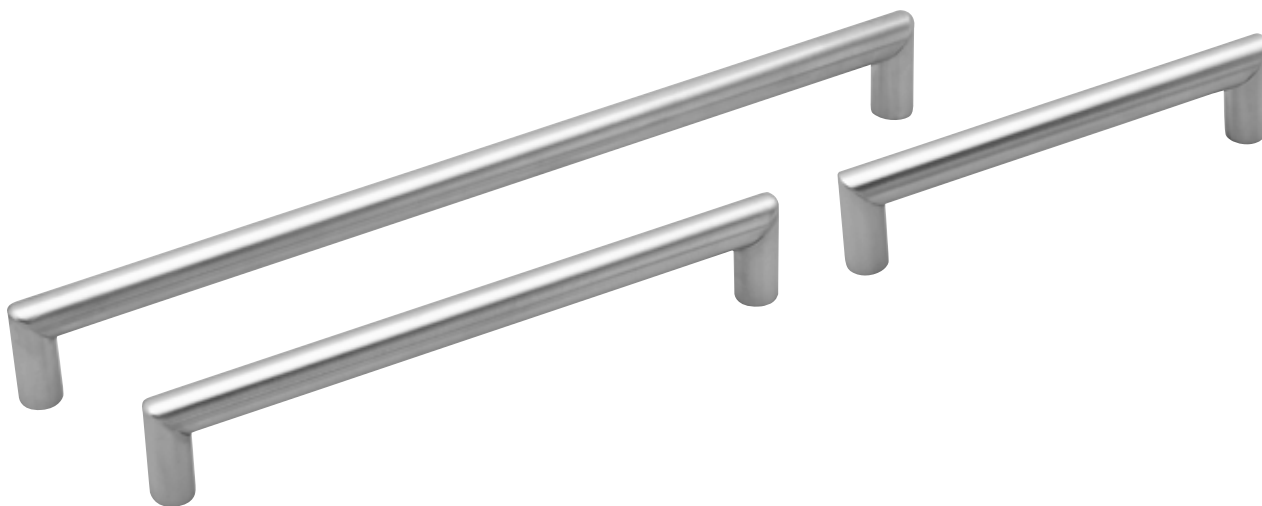

## HANDTAG NORMA 1021

| Utförande   | c-c | Art.nr | L   | B  | D  |
|-------------|-----|--------|-----|----|----|
| ● Rostfritt | 128 | 339571 | 142 | 14 | 35 |
| ● Rostfritt | 192 | 339572 | 206 | 14 | 35 |
| ● Rostfritt | 292 | 339573 | 306 | 14 | 35 |
| ● Rostfritt | 342 | 339574 | 356 | 14 | 35 |
| ● Rostfritt | 392 | 339575 | 406 | 14 | 35 |
| ● Rostfritt | 492 | 339576 | 506 | 14 | 35 |
| ● Rostfritt | 592 | 339577 | 606 | 14 | 35 |
| ● Rostfritt | 692 | 339579 | 706 | 14 | 35 |
| ● Rostfritt | 792 | 339578 | 806 | 14 | 35 |

## RELATERADE KNOPPAR



Knopp 2007  
Sid. 80



Knopp 9552  
Sid. 82



Knopp RF-G  
Sid. 80



Knopp RF-F  
Sid. 80

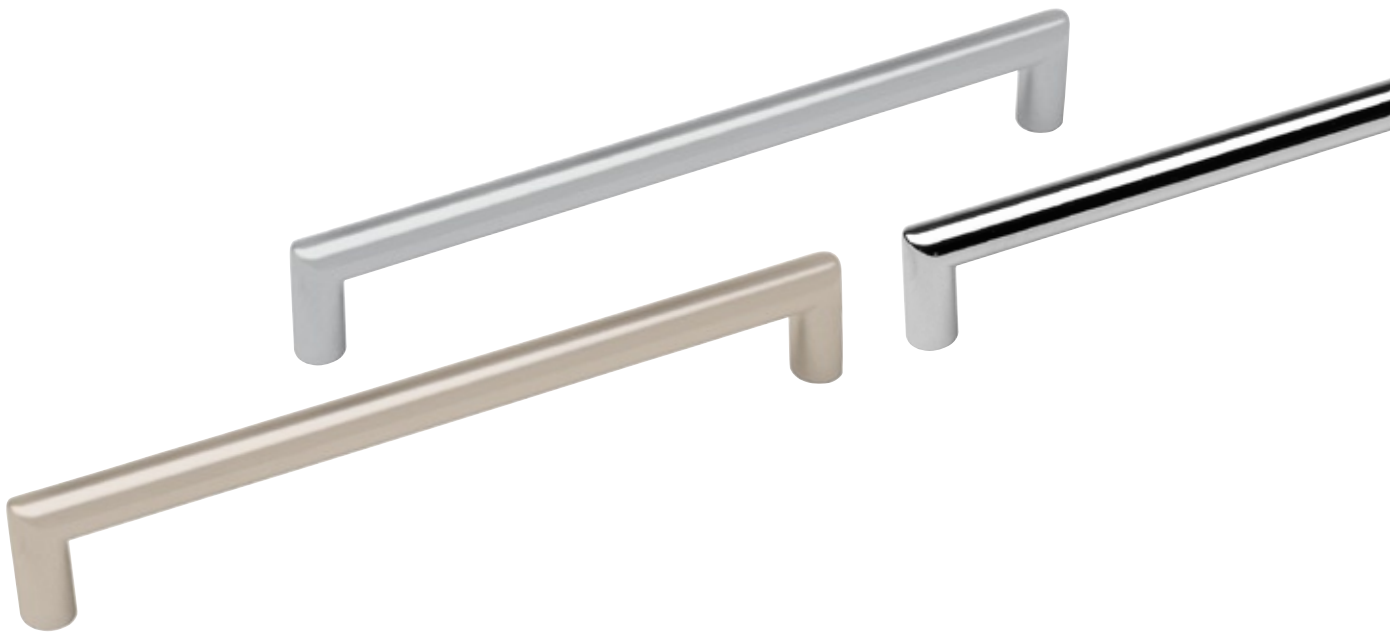
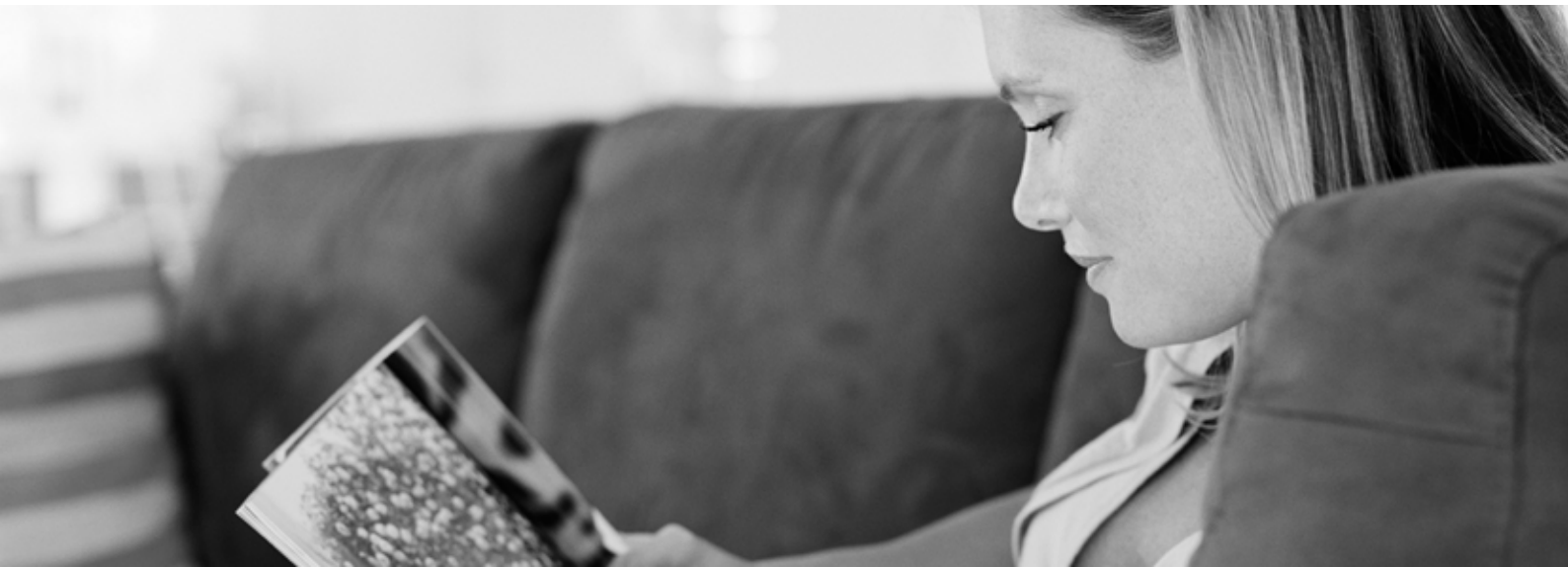

## HANDTAG 0140

| Utförande    | c-c | Art.nr | L   | B  | D  |
|--------------|-----|--------|-----|----|----|
| ● Alu-look   | 128 | 3058   | 141 | 12 | 32 |
| ● Alu-look   | 192 | 305901 | 205 | 12 | 32 |
| ● Krom       | 128 | 30581  | 141 | 12 | 32 |
| ● Krom       | 192 | 305902 | 205 | 12 | 32 |
| ● Mattnickel | 128 | 3059   | 141 | 12 | 32 |
| ● Mattnickel | 192 | 305903 | 205 | 12 | 32 |

## HANDTAG 0109

| Utförande    | c-c | Art.nr | L   | B  | D  |
|--------------|-----|--------|-----|----|----|
| ● Mattnickel | 288 | 3344   | 297 | 10 | 30 |

ⓘ Längre variant av handtag 0140-305903



## HANDTAG RF-C

| Utförande   | c-c  | Art.nr | L    | B  | D  |
|-------------|------|--------|------|----|----|
| ● Rostfritt | 87   | 339550 | 150  | 12 | 34 |
| ● Rostfritt | 96   | 339531 | 160  | 12 | 34 |
| ● Rostfritt | 128  | 339532 | 192  | 12 | 34 |
| ● Rostfritt | 160  | 339546 | 224  | 12 | 34 |
| ● Rostfritt | 192  | 339533 | 256  | 12 | 34 |
| ● Rostfritt | 224  | 339543 | 288  | 12 | 34 |
| ● Rostfritt | 242  | 339539 | 306  | 12 | 34 |
| ● Rostfritt | 292  | 339534 | 356  | 12 | 34 |
| ● Rostfritt | 342  | 339540 | 406  | 12 | 34 |
| ● Rostfritt | 392  | 339535 | 456  | 12 | 34 |
| ● Rostfritt | 442  | 339541 | 506  | 12 | 34 |
| ● Rostfritt | 492  | 339536 | 556  | 12 | 34 |
| ● Rostfritt | 592  | 339537 | 656  | 12 | 34 |
| ● Rostfritt | 642  | 339545 | 706  | 12 | 34 |
| ● Rostfritt | 692  | 339538 | 756  | 12 | 34 |
| ● Rostfritt | 792  | 339542 | 856  | 12 | 34 |
| ● Rostfritt | 842  | 339547 | 906  | 12 | 34 |
| ● Rostfritt | 942  | 339548 | 1006 | 12 | 34 |
| ● Rostfritt | 992  | 339549 | 1056 | 12 | 34 |
| ● Rostfritt | 1192 | 339544 | 1256 | 12 | 34 |

### RELATERADE KNOPPAR TILL RF-C, SS-C



Knopp 2007  
Sid. 80



Knopp 9552  
Sid. 82



Knopp RF-G  
Sid. 80



Knopp RF-F  
Sid. 80

① c/c 942 & längre = 3st hållare

## HANDTAG AP-C

| Utförande  | c-c | Art.nr | L   | B  | D  |
|------------|-----|--------|-----|----|----|
| ● Alu-look | 96  | 339911 | 156 | 12 | 31 |
| ● Alu-look | 128 | 339912 | 188 | 12 | 31 |
| ● Alu-look | 192 | 339914 | 272 | 12 | 31 |
| ● Alu-look | 320 | 339910 | 400 | 12 | 31 |
| ● Krom     | 96  | 339922 | 156 | 12 | 31 |
| ● Krom     | 128 | 339924 | 188 | 12 | 31 |
| ● Krom     | 192 | 339920 | 272 | 12 | 31 |
| ● Krom     | 320 | 339921 | 400 | 12 | 31 |

## HANDTAG SS-C

| Utförande   | c-c | Art.nr | L   | B  | D  |
|-------------|-----|--------|-----|----|----|
| ● Rostfritt | 96  | 339631 | 160 | 12 | 34 |
| ● Rostfritt | 128 | 339632 | 192 | 12 | 34 |
| ● Rostfritt | 192 | 339634 | 256 | 12 | 34 |
| ● Rostfritt | 224 | 339635 | 288 | 12 | 34 |

## HANDTAG VS-C

| Utförande      | c-c | Art.nr | L   | B  | D  |
|----------------|-----|--------|-----|----|----|
| ● Rostfri look | 96  | 339901 | 160 | 12 | 35 |
| ● Rostfri look | 128 | 339902 | 192 | 12 | 35 |
| ● Rostfri look | 192 | 339904 | 256 | 12 | 35 |
| ● Rostfri look | 320 | 339905 | 384 | 12 | 35 |



Bild: Tibrokök

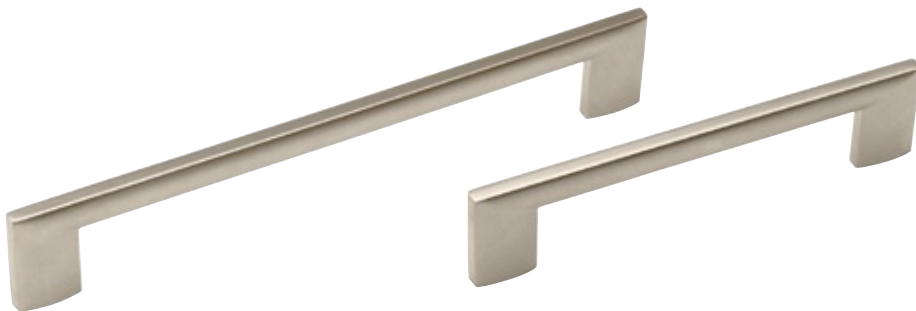

HANDTAG STAFF

| Utförande    | c-c | Art.nr | L   | B | D  |
|--------------|-----|--------|-----|---|----|
| ● Mattnickel | 128 | 3045   | 146 | 5 | 33 |
| ● Mattnickel | 192 | 3046   | 210 | 5 | 33 |



HANDTAG ARA 0112

| Utförande  | c-c | Art.nr | L   | B  | D  |
|------------|-----|--------|-----|----|----|
| ● Alu-look | 96  | 38791  | 113 | 10 | 35 |
| ● Alu-look | 128 | 38792  | 145 | 10 | 35 |
| ● Alu-look | 192 | 38793  | 208 | 10 | 35 |

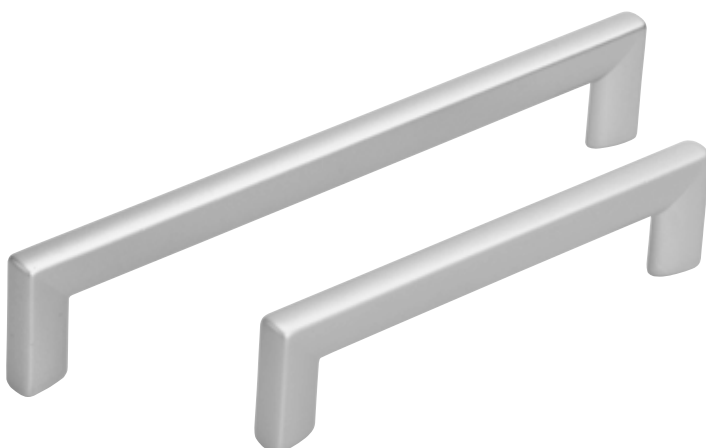

HANDTAG 0137

| Utförande  | c-c | Art.nr | L   | B  | D  |
|------------|-----|--------|-----|----|----|
| ● Alu-look | 128 | 30570  | 143 | 10 | 36 |
| ● Alu-look | 192 | 30572  | 207 | 10 | 36 |



HANDTAG 9307

| Utförande  | c-c | Art.nr | L   | B  | D  |
|------------|-----|--------|-----|----|----|
| ● Alu-look | 128 | 33802  | 146 | 16 | 36 |
| ● Alu-look | 192 | 33803  | 210 | 16 | 36 |
| ● Alu-look | 320 | 33805  | 338 | 16 | 36 |



HANDTAG 680

| Utförande      | c-c | Art.nr | L   | B  | D  |
|----------------|-----|--------|-----|----|----|
| ● Alu-look     | 160 | 34535  | 170 | 22 | 26 |
| ● Rostfri look | 160 | 34536  | 170 | 22 | 26 |



HANDTAG 735

| Utförande  | c-c | Art.nr | L   | B  | D  |
|------------|-----|--------|-----|----|----|
| ● Alu-look | 96  | 34541  | 104 | 12 | 27 |
| ● Alu-look | 128 | 34542  | 136 | 12 | 27 |



HANDTAG 0124

| Utförande  | c-c | Art.nr | L   | B  | D  |
|------------|-----|--------|-----|----|----|
| ● Alu-look | 96  | 339491 | 110 | 20 | 25 |
| ● Alu-look | 160 | 339492 | 174 | 20 | 25 |



HANDTAG 303C

| Utförande      | c-c | Art.nr | L   | B  | D  |
|----------------|-----|--------|-----|----|----|
| ● Alu-look     | 128 | 32325  | 138 | 22 | 26 |
| ● Rostfri look | 128 | 32326  | 138 | 22 | 26 |



HANDTAG 0118

| Utförande  | c-c | Art.nr | L   | B  | D  |
|------------|-----|--------|-----|----|----|
| ● Alu-look | 128 | 30553  | 165 | 22 | 30 |
| ● Alu-look | 160 | 30555  | 198 | 22 | 30 |
| ● Titan    | 128 | 30554  | 165 | 22 | 30 |
| ● Titan    | 160 | 30556  | 198 | 22 | 30 |

RELATERAD KNOPP



Knopp 2078  
Sid. 80



HANDTAG 0025

| Utförande  | c-c | Art.nr | L   | B  | D  |
|------------|-----|--------|-----|----|----|
| ● Mattkrom | 96  | 38960  | 128 | 18 | 27 |
| ● Mattkrom | 128 | 389611 | 160 | 18 | 29 |



HANDTAG 305A

| Utförande      | c-c | Art.nr | L   | B  | D  |
|----------------|-----|--------|-----|----|----|
| ● Rostfri look | 160 | 32328  | 232 | 25 | 29 |



HANDTAG LOTUS

| Utförande      | c-c | Art.nr | L   | B | D  |
|----------------|-----|--------|-----|---|----|
| ● Rostfri look | 128 | 30370  | 146 | 8 | 22 |
| ● Alu-look     | 128 | 303701 | 146 | 8 | 22 |



HANDTAG SMÖGEN

| Utförande      | c-c | Art.nr | L   | B  | D  |
|----------------|-----|--------|-----|----|----|
| ● Alu-look     | 96  | 30361  | 135 | 16 | 23 |
| ● Alu-look     | 128 | 30363  | 180 | 22 | 23 |
| ● Rostfri look | 96  | 30362  | 135 | 16 | 23 |
| ● Rostfri look | 128 | 30364  | 180 | 22 | 23 |
| ● Tennoxid     | 128 | 30365  | 180 | 22 | 23 |



HANDTAG VIKEN

| Utförande  | c-c | Art.nr | L   | B  | D  |
|------------|-----|--------|-----|----|----|
| ● Alu-look | 128 | 30351  | 196 | 16 | 30 |



HANDTAG 0126

| Utförande  | c-c | Art.nr | L   | B  | D  |
|------------|-----|--------|-----|----|----|
| ● Alu-look | 160 | 38799  | 210 | 15 | 29 |



Bild: Myresjökök



## HANDTAG 7252

| Utförande      | c-c | Art.nr | L   | B  | D  |
|----------------|-----|--------|-----|----|----|
| ● Oxid         | 96  | 31802  | 117 | 18 | 27 |
| ● Rostfri look | 96  | 31800  | 117 | 18 | 27 |
| ● Tenn         | 96  | 31803  | 117 | 18 | 27 |

### RELATERAD KNOPP



Knopp 8701  
Sid. 82



## HANDTAG 0019

| Utförande  | c-c | Art.nr  | L   | B  | D  |
|------------|-----|---------|-----|----|----|
| ● Alu-look | 96  | 339481  | 110 | 14 | 25 |
| ● Oxid     | 96  | 339482  | 110 | 14 | 25 |
| ● Tennoxid | 96  | 339483N | 110 | 14 | 25 |



## HANDTAG 0033

| Utförande    | c-c | Art.nr | L   | B  | D  |
|--------------|-----|--------|-----|----|----|
| ● Mattkrom   | 64  | 38980  | 84  | 18 | 28 |
| ● Mattkrom   | 128 | 38970  | 160 | 18 | 28 |
| ● Mattnickel | 64  | 38981  | 84  | 18 | 28 |
| ● Mattnickel | 128 | 38971  | 160 | 18 | 28 |
| ● Oxid       | 128 | 38972  | 160 | 18 | 28 |
| ● Svart      | 64  | 38983  | 84  | 18 | 28 |
| ● Svart      | 128 | 38973  | 160 | 18 | 28 |

## RELATERAD KNOPP

Knopp 2029  
Sid. 80

## HANDTAG 44324

| Utförande      | c-c | Art.nr | L   | B  | D  |
|----------------|-----|--------|-----|----|----|
| ● Alu-look     | 128 | 33452  | 142 | 17 | 30 |
| ● Rostfri look | 128 | 3345   | 142 | 17 | 30 |
| ● Tenn         | 128 | 33453  | 142 | 17 | 30 |



## HANDTAG STRIKT

| Utförande      | c-c | Art.nr | L   | B  | D  |
|----------------|-----|--------|-----|----|----|
| ● Alu-look     | 96  | 3030   | 112 | 15 | 27 |
| ● Rostfri look | 96  | 30302  | 112 | 15 | 27 |





HANDTAG 0026

| Utförande   | c-c | Art.nr | L   | B  | D  |
|-------------|-----|--------|-----|----|----|
| ● Rostfritt | 160 | 339590 | 182 | 22 | 41 |



HANDTAG RF-H

| Utförande   | c-c | Art.nr | L   | B  | D  |
|-------------|-----|--------|-----|----|----|
| ● Rostfritt | 192 | 339519 | 210 | 16 | 41 |



HANDTAG 699

| Utförande      | c-c | Art.nr | L   | H  | D  |
|----------------|-----|--------|-----|----|----|
| ● Rostfri look | 128 | 32272  | 137 | 16 | 28 |



HANDTAG LYRA 0115



| Utförande  | c-c | Art.nr | L   | B  | D  |
|------------|-----|--------|-----|----|----|
| Alu-look   | 96  | 38860  | 116 | 15 | 26 |
| Alu-look   | 128 | 38870  | 149 | 16 | 29 |
| Mattnickel | 64  | 38859  | 83  | 16 | 24 |
| Mattnickel | 128 | 38864  | 149 | 16 | 29 |
| Oxid       | 96  | 38862  | 116 | 15 | 26 |
| Oxid       | 128 | 38872  | 149 | 16 | 29 |
| Tennoxid   | 96  | 38863N | 116 | 15 | 26 |
| Tennoxid   | 128 | 38873N | 149 | 16 | 29 |
| Titan      | 96  | 38861  | 116 | 15 | 26 |
| Titan      | 128 | 38871  | 149 | 16 | 29 |

RELATERAD KNOPP



Knopp 4049  
Sid. 80



HANDTAG TOFTA



| Utförande    | c-c | Art.nr | L   | B  | D  |
|--------------|-----|--------|-----|----|----|
| Alu-look     | 96  | 30372  | 125 | 12 | 25 |
| Alu-look     | 128 | 30374  | 163 | 13 | 25 |
| Alu-look     | 192 | 30376  | 224 | 13 | 25 |
| Rostfri look | 96  | 30371  | 125 | 12 | 25 |
| Rostfri look | 128 | 30373  | 163 | 13 | 25 |
| Rostfri look | 192 | 30375  | 224 | 13 | 25 |



HANDTAG SKANÖR

| Utförande    | c-c | Art.nr | L   | B  | D  |
|--------------|-----|--------|-----|----|----|
| Rostfri look | 96  | 30366  | 112 | 7  | 20 |
| Rostfri look | 128 | 30367  | 156 | 10 | 27 |
| Rostfri look | 160 | 30368  | 205 | 12 | 30 |
| Rostfri look | 224 | 30369  | 287 | 15 | 30 |



HANDTAG RF-B

| Utförande   | c-c | Art.nr | L   | B  | D  |
|-------------|-----|--------|-----|----|----|
| ● Rostfritt | 96  | 339501 | 117 | 10 | 35 |
| ● Rostfritt | 128 | 339502 | 156 | 10 | 35 |
| ● Rostfritt | 192 | 339503 | 237 | 10 | 35 |
| ● Rostfritt | 320 | 339504 | 374 | 10 | 35 |



HANDTAG 0715.50

| Utförande      | c-c | Art.nr | L   | B  | D  |
|----------------|-----|--------|-----|----|----|
| ● Rostfri look | 128 | 3194   | 147 | 10 | 28 |



HANDTAG 7860 - 7865

| Modell | Utförande  | c-c | Art.nr | L   | B  | D  |
|--------|------------|-----|--------|-----|----|----|
| 7860   | ● Alu-look | 96  | 318900 | 111 | 10 | 28 |
| 7860   | ● Krom     | 96  | 318901 | 111 | 10 | 28 |
| 7860   | ● Svart    | 96  | 318903 | 111 | 10 | 28 |
| 7861   | ● Alu-look | 128 | 3190   | 149 | 10 | 28 |
| 7861   | ● Krom     | 128 | 3191   | 149 | 10 | 28 |
| 7861   | ● Svart    | 128 | 3193   | 149 | 10 | 28 |
| 7863   | ● Alu-look | 192 | 318910 | 227 | 10 | 28 |
| 7863   | ● Krom     | 192 | 318912 | 227 | 10 | 28 |
| 7863   | ● Svart    | 192 | 318913 | 227 | 10 | 28 |
| 7864   | ● Alu-look | 224 | 318917 | 268 | 10 | 28 |
| 7864   | ● Krom     | 224 | 318916 | 268 | 10 | 28 |
| 7865   | ● Alu-look | 256 | 318920 | 308 | 10 | 28 |
| 7865   | ● Krom     | 256 | 318921 | 308 | 10 | 28 |
| 7865   | ● Svart    | 256 | 318923 | 308 | 10 | 28 |

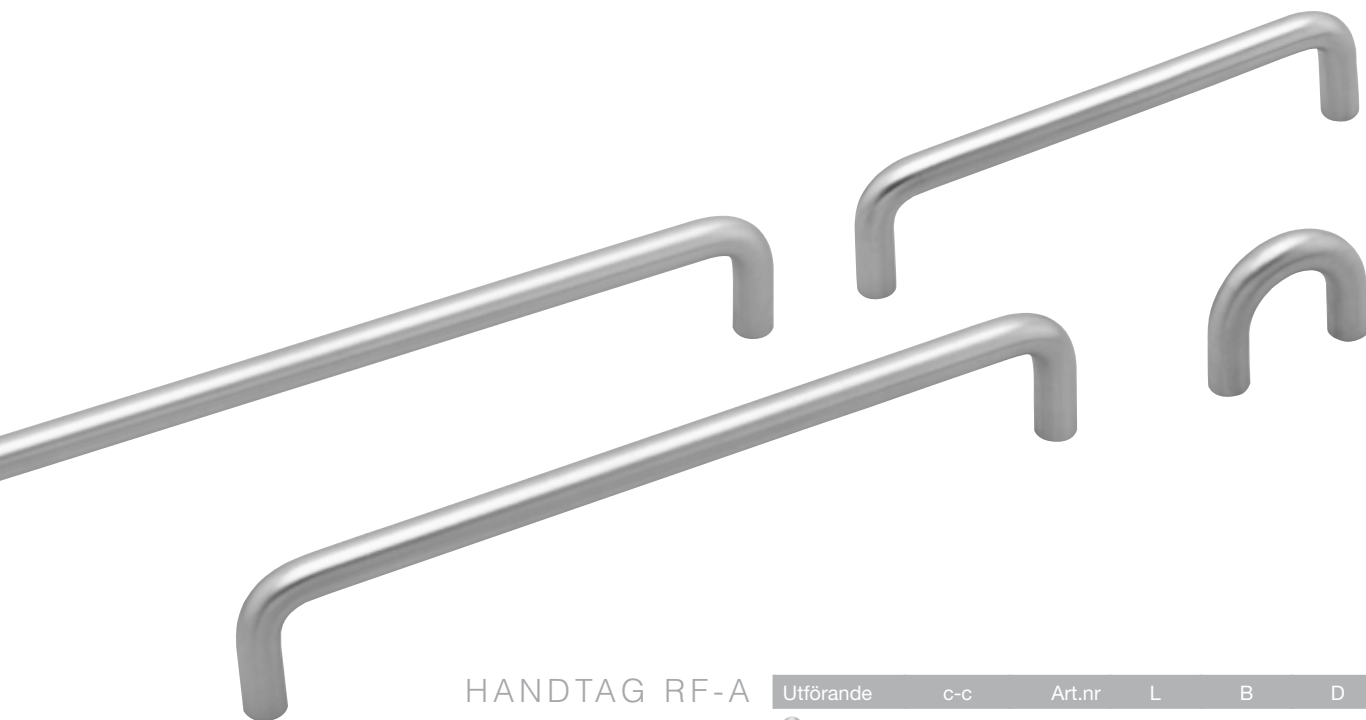

### HANDTAG RF-A

| Utförande   | c-c | Art.nr | L   | B  | D  |
|-------------|-----|--------|-----|----|----|
| ● Rostfritt | 128 | 339521 | 136 | 8  | 30 |
| ● Rostfritt | 160 | 339522 | 168 | 8  | 30 |
| ● Rostfritt | 192 | 339523 | 200 | 8  | 30 |
| ● Rostfritt | 32  | 339524 | 42  | 10 | 35 |
| ● Rostfritt | 96  | 339525 | 106 | 10 | 35 |
| ● Rostfritt | 128 | 339526 | 138 | 10 | 35 |
| ● Rostfritt | 160 | 339529 | 170 | 10 | 35 |
| ● Rostfritt | 192 | 339527 | 202 | 10 | 35 |
| ● Rostfritt | 224 | 339530 | 234 | 10 | 35 |
| ● Rostfritt | 256 | 339528 | 266 | 10 | 35 |

### HANDTAG SS-A

| Utförande   | c-c | Art.nr | L   | B  | D  |
|-------------|-----|--------|-----|----|----|
| ● Rostfritt | 32  | 339624 | 42  | 10 | 35 |
| ● Rostfritt | 96  | 339625 | 106 | 10 | 35 |
| ● Rostfritt | 128 | 339626 | 138 | 10 | 35 |
| ● Rostfritt | 192 | 339627 | 202 | 10 | 35 |
| ● Rostfritt | 256 | 339628 | 266 | 10 | 35 |

### HANDTAG VS-A

| Utförande      | c-c | Art.nr | L   | B  | D  |
|----------------|-----|--------|-----|----|----|
| ● Rostfri look | 96  | 339891 | 106 | 10 | 35 |
| ● Rostfri look | 128 | 339892 | 138 | 10 | 35 |
| ● Rostfri look | 192 | 339893 | 202 | 10 | 35 |

### RELATERADE KNOPPAR TILL RF-A & SS-A



Knopp 2007  
Sid. 80



Knopp 9552  
Sid. 82



Knopp RF-G  
Sid. 80



Knopp RF-F  
Sid. 80



Bild: Myresjökök



## HANDTAG 6050

| Utförande  | c-c | Art.nr | L   | B  | D  |
|------------|-----|--------|-----|----|----|
| ● Alu-look | 96  | 3375   | 106 | 10 | 29 |
| ● Alu-look | 128 | 3376   | 138 | 10 | 29 |
| ● Alu-look | 192 | 3377   | 202 | 10 | 29 |
| ● Alu-look | 256 | 3378   | 266 | 10 | 29 |
| ● Krom     | 96  | 3370   | 106 | 10 | 29 |
| ● Krom     | 128 | 3371   | 138 | 10 | 29 |
| ● Krom     | 192 | 3372   | 202 | 10 | 29 |
| ● Krom     | 256 | 3373   | 266 | 10 | 29 |



HANDTAG 0009

| Utförande   | c-c | Art.nr | L   | B  | D  |
|-------------|-----|--------|-----|----|----|
| ● Rostfritt | 128 | 33941  | 136 | 16 | 35 |
| ● Rostfritt | 192 | 33943  | 200 | 16 | 35 |
| ● Rostfritt | 320 | 33947  | 328 | 16 | 35 |



HANDTAG 1353

| Utförande    | c-c | Art.nr | L   | B | D  |
|--------------|-----|--------|-----|---|----|
| ● Förnicklad | 78  | 330678 | 92  | 7 | 34 |
| ● Förnicklad | 87  | 3306   | 101 | 7 | 34 |
| ● Förnicklad | 96  | 330696 | 110 | 7 | 34 |
| ● Svart      | 87  | 3311   | 101 | 7 | 34 |
| ● Svart      | 96  | 331196 | 110 | 7 | 34 |
| ● Vit        | 78  | 330878 | 92  | 7 | 34 |
| ● Vit        | 87  | 3308   | 101 | 7 | 34 |
| ● Vit        | 96  | 330896 | 110 | 7 | 34 |

HANDTAG 5063

| Utförande    | c-c | Art.nr | L   | B | D  |
|--------------|-----|--------|-----|---|----|
| ● Förnicklad | 96  | 3263   | 114 | 8 | 35 |



HANDTAG ARILD

| Utförande      | c-c | Art.nr | L   | B  | D  |
|----------------|-----|--------|-----|----|----|
| ● Alu-look     | 128 | 30357  | 135 | 12 | 30 |
| ● Rostfri look | 128 | 30356  | 135 | 12 | 30 |
| ● Tennoxid     | 128 | 30358  | 135 | 12 | 30 |



HANDTAG 2284

| Utförande  | c-c | Art.nr | L   | B  | D  |
|------------|-----|--------|-----|----|----|
| ● Mattkrom | 96  | 3071   | 126 | 11 | 27 |



HANDTAG TOREKOV

| Utförande    | c-c | Art.nr | L   | B  | D  |
|--------------|-----|--------|-----|----|----|
| ● Mattnickel | 96  | 3211   | 140 | 10 | 30 |
| ● Oxid       | 96  | 3212   | 140 | 10 | 30 |



HANDTAG 1289

| Utförande  | c-c | Art.nr | L   | B  | D  |
|------------|-----|--------|-----|----|----|
| ● Antik    | 96  | 3297   | 130 | 10 | 35 |
| ● Mattkrom | 96  | 3295   | 130 | 10 | 35 |
| ● Mässing  | 96  | 3299   | 130 | 10 | 35 |





HANDTAG 0111

| Utförande  | c-c | Art.nr | L   | B  | D  |
|------------|-----|--------|-----|----|----|
| ● Mattkrom | 96  | 38781  | 106 | 13 | 35 |
| ● Mattkrom | 128 | 38782  | 138 | 14 | 37 |
| ● Mattkrom | 192 | 38783  | 203 | 15 | 38 |



HANDTAG H-280

| Utförande      | c-c | Art.nr | L   | B  | D  |
|----------------|-----|--------|-----|----|----|
| ● Rostfri look | 160 | 42747  | 174 | 14 | 31 |
| ● Rostfri look | 192 | 42748  | 207 | 14 | 32 |



HANDTAG 0037

| Utförande | c-c | Art.nr | L   | B  | D  |
|-----------|-----|--------|-----|----|----|
| Alu-look  | 96  | 38920  | 148 | 16 | 26 |
| Oxid      | 96  | 38922  | 148 | 16 | 26 |



HANDTAG 0100

| Utförande | c-c | Art.nr | L   | B  | D  |
|-----------|-----|--------|-----|----|----|
| Alu-look  | 128 | 38910  | 167 | 14 | 26 |
| Svart     | 128 | 38913  | 167 | 14 | 26 |



HANDTAG 799

| Utförande    | c-c | Art.nr | L   | B  | D  |
|--------------|-----|--------|-----|----|----|
| Mattnickel   | 96  | 32295  | 122 | 22 | 25 |
| Mattnickel   | 128 | 32296  | 163 | 24 | 29 |
| Rostfri look | 96  | 32294  | 122 | 22 | 25 |
| Rostfri look | 128 | 32297  | 163 | 24 | 29 |



HANDTAG MÖLLE

| Utförande      | c-c | Art.nr | L   | B  | D  |
|----------------|-----|--------|-----|----|----|
| ● Alu-look     | 128 | 30354  | 145 | 12 | 25 |
| ● Rostfri look | 128 | 30353  | 145 | 12 | 25 |
| ● Tennoxid     | 128 | 30355  | 145 | 12 | 25 |



HANDTAG 644

| Utförande      | c-c | Art.nr | L   | B  | D  |
|----------------|-----|--------|-----|----|----|
| ● Alu-look     | 96  | 34530  | 123 | 11 | 24 |
| ● Rostfri look | 96  | 34531  | 123 | 11 | 24 |
| ● Svart        | 96  | 34532  | 123 | 11 | 24 |



HANDTAG 2461

| Utförande      | c-c | Art.nr | L   | B  | D  |
|----------------|-----|--------|-----|----|----|
| ● Rostfri look | 96  | 38800  | 134 | 17 | 30 |
| ● Oxid         | 96  | 38802  | 134 | 17 | 30 |
| ● Tennoxid     | 96  | 38803N | 134 | 17 | 30 |

## RELATERADE PRODUKTER

Knopp 2538  
Sid. 83Skålhandtag  
2532, Sid. 66



HANDTAG 2530

| Utförande      | c-c | Art.nr | L   | B  | D  |
|----------------|-----|--------|-----|----|----|
| ● Rostfri look | 96  | 38850  | 130 | 30 | 27 |
| ● Oxid         | 96  | 38852  | 130 | 30 | 27 |
| ● Tennoxid     | 96  | 38853N | 130 | 30 | 27 |

RELATERADE PRODUKTER



Knopp 2538  
Sid. 83



Skålhandtag  
2532, Sid. 66



HANDTAG 794

| Utförande      | c-c | Art.nr | L   | B  | D  |
|----------------|-----|--------|-----|----|----|
| ● Rostfri look | 128 | 32293  | 151 | 24 | 34 |



HANDTAG 2541

| Utförande      | c-c | Art.nr | L   | B  | D  |
|----------------|-----|--------|-----|----|----|
| ● Rostfri look | 160 | 38900  | 185 | 25 | 30 |

RELATERADE PRODUKTER



Knopp 2538  
Sid. 83



Skålhandtag  
2532, Sid. 66



## HANDTAG 7032

| Utförande      | c-c | Art.nr | L   | B  | D  |
|----------------|-----|--------|-----|----|----|
| ● Oxid         | 96  | 31812  | 126 | 13 | 25 |
| ● Rostfri look | 96  | 31810  | 126 | 13 | 25 |
| ● Tenn         | 96  | 31813  | 126 | 13 | 25 |
| ● Tenn         | 128 | 31823  | 160 | 15 | 28 |
| ● Rostfri look | 128 | 31820  | 160 | 15 | 28 |



Bild: Tibrokök | Kök: AccentCapuccino



## HANDTAG 0031

| Utförande  | c-c | Art.nr | L   | B  | D  |
|------------|-----|--------|-----|----|----|
| ● Alu-look | 128 | 38950  | 172 | 17 | 30 |
| ● Oxid     | 128 | 38952  | 172 | 17 | 30 |

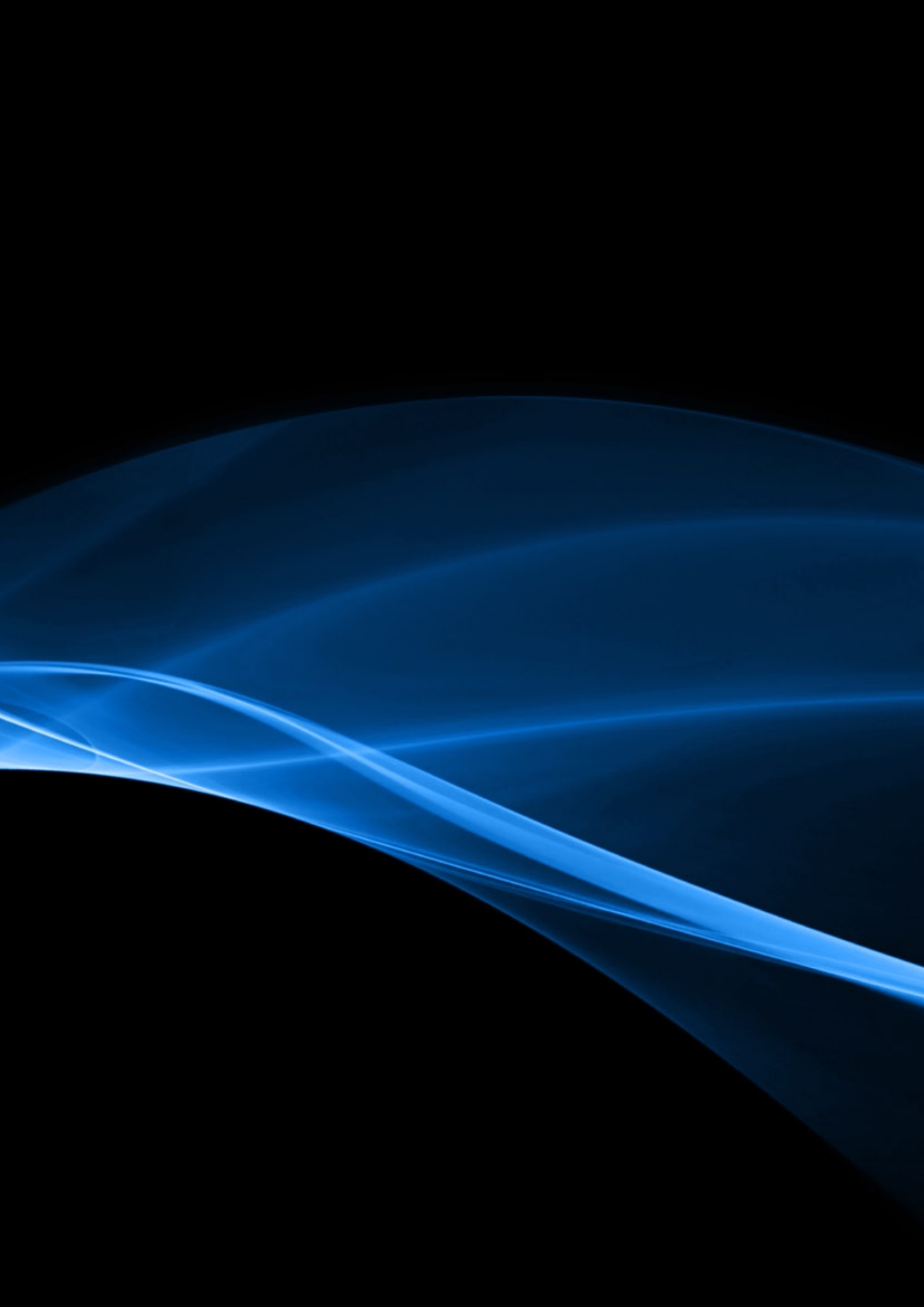

# 03

## RETRO

Rustikt och lantligt med influenser av det antika. Här finner du handtag och skålhandtag med sköna detaljer och utsmyckningar i utföranden som till exempel oxid, tenn och smide.



Här finns även lantliga handtag med renare linjer som ger en modernare känsla i utföranden som rostfri look och aluminium look.



HANDTAG 1513 TATTOO

| Utförande | c-c | Art.nr | L   | B  | D  |
|-----------|-----|--------|-----|----|----|
| ● Tenn    | 128 | 3962   | 138 | 14 | 26 |

RELATERAD KNOPP



Knopp 2413  
Tattoo Sid. 83



HANDTAG BRÖSARP

| Utförande | c-c | Art.nr | L   | B  | D  |
|-----------|-----|--------|-----|----|----|
| ● Tenn    | 96  | 3028   | 120 | 15 | 23 |



HANDTAG SOLARIS

| Utförande  | c-c | Art.nr | L   | B  | D  |
|------------|-----|--------|-----|----|----|
| ● Oxid     | 128 | 30661  | 154 | 14 | 34 |
| ● Tennoxid | 128 | 30662N | 154 | 14 | 34 |
| ● Oxid     | 192 | 30665  | 218 | 14 | 34 |
| ● Tennoxid | 192 | 30666N | 218 | 14 | 34 |



HANDTAG 8443

| Utförande | c-c | Art.nr | L   | B  | D  |
|-----------|-----|--------|-----|----|----|
| ● Oxid    | 96  | 31952  | 110 | 15 | 30 |
| ● Smide   | 96  | 31953  | 110 | 15 | 30 |
| ● Tenn    | 96  | 31954  | 110 | 15 | 30 |

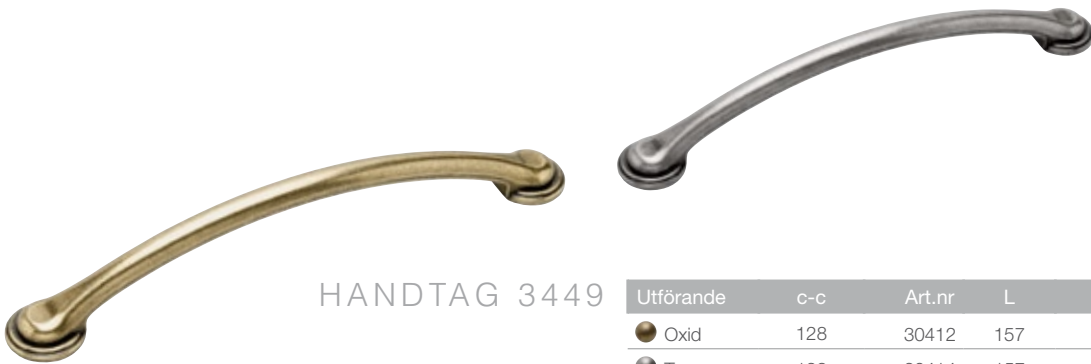

HANDTAG 3449

| Utförande | c-c | Art.nr | L   | B | D  |
|-----------|-----|--------|-----|---|----|
| ● Oxid    | 128 | 30412  | 157 | 7 | 25 |
| ● Tenn    | 128 | 30414  | 157 | 7 | 25 |



HANDTAG 7780

| Utförande | c-c | Art.nr | L   | B  | D  |
|-----------|-----|--------|-----|----|----|
| ● Tenn    | 96  | 3186   | 140 | 15 | 27 |



HANDTAG 15114

| Utförande | c-c | Art.nr | L   | B  | D  |
|-----------|-----|--------|-----|----|----|
| ● Oxid    | 96  | 3920   | 144 | 18 | 26 |
| ● Tenn    | 96  | 39201  | 144 | 18 | 26 |



HANDTAG 0134

| Utförande | c-c | Art.nr | L   | B  | D  |
|-----------|-----|--------|-----|----|----|
| ● Tenn    | 96  | 30564  | 162 | 20 | 25 |

RELATERAD KNOPP



Knopp 2082  
Sid. 83



HANDTAG 0071

| Utförande  | c-c | Art.nr | L   | B  | D  |
|------------|-----|--------|-----|----|----|
| ● Oxid     | 96  | 38932  | 144 | 24 | 25 |
| ● Tennoxid | 96  | 38933N | 144 | 24 | 25 |

RELATERAT HANDTAG



Skålhandtag  
4016 Sid. 66



HANDTAG 0517

| Utförande      | c-c | Art.nr | L   | B  | D  |
|----------------|-----|--------|-----|----|----|
| ● Bronsantik   | 96  | 3222   | 130 | 20 | 23 |
| ● Rostfri look | 96  | 3220   | 130 | 20 | 23 |



HANDTAG LÄCKÖ

| Utförande | c-c | Art.nr | L   | B  | D  |
|-----------|-----|--------|-----|----|----|
| ● Oxid    | 96  | 30342  | 120 | 23 | 26 |
| ● Tenn    | 96  | 30343  | 120 | 23 | 26 |



HANDTAG BOARP

| Utförande | c-c | Art.nr | L   | B  | D  |
|-----------|-----|--------|-----|----|----|
| ● Smide   | 96  | 3000   | 118 | 23 | 25 |



HANDTAG 0523

| Utförande   | c-c | Art.nr | L   | B  | D  |
|-------------|-----|--------|-----|----|----|
| ● Mattsvart | 96  | 3225   | 123 | 12 | 28 |



HANDTAG OXFORD

| Utförande | c-c | Art.nr | L   | B    | D  |
|-----------|-----|--------|-----|------|----|
| ● Oxid    | 96  | 30312  | 103 | 8/30 | 37 |



### SKÅLHANDTAG 2532

| Utförande      | c-c | Art.nr | L  | H  | D  |
|----------------|-----|--------|----|----|----|
| ● Rostfri look | 64  | 38750  | 80 | 30 | 26 |
| ● Oxid         | 64  | 38752  | 80 | 30 | 26 |
| ● Tennoxid     | 64  | 38753N | 80 | 30 | 26 |

#### RELATERADE PRODUKTER



Knopp 2538  
Sid. 83



Handtag 2541  
Sid. 58



Handtag 2530  
Sid. 58

### SKÅLHANDTAG 4016

| Utförande  | c-c | Art.nr | L  | H  | D  |
|------------|-----|--------|----|----|----|
| ● Alu-look | 64  | 38940  | 99 | 34 | 23 |
| ● Oxid     | 64  | 38942  | 99 | 34 | 23 |
| ● Tennoxid | 64  | 38943N | 99 | 34 | 23 |

#### RELATERAD PRODUKTER

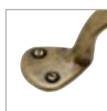

Handtag 0071  
Sid. 64

### SKÅLHANDTAG 4010

| Utförande      | c-c | Art.nr | L  | H  | D  |
|----------------|-----|--------|----|----|----|
| ● Rostfri look | 64  | 3049   | 92 | 40 | 25 |



Bild: Tibrokök | Kök: Birka



## SKÅLHANDTAG 821

| Utförande      | c-c | Art.nr | L  | H  | D  |
|----------------|-----|--------|----|----|----|
| ● Rostfri look | 64  | 3233   | 94 | 28 | 20 |

## SKÅLHANDTAG 3922

| Utförande | c-c | Art.nr | L  | H  | D  |
|-----------|-----|--------|----|----|----|
| ● Antik   | 64  | 3922   | 94 | 34 | 19 |
| ● Tenn    | 64  | 3924   | 94 | 34 | 19 |

## RELATERADE KNOPPAR

Handtag 411  
Sid.84Knopp 401  
Sid. 83

## SKÅLHANDTAG 420

| Utförande | c-c | Art.nr | L  | H  | D  |
|-----------|-----|--------|----|----|----|
| ● Antik   | 32  | 3915   | 97 | 19 | 34 |
| ● Krom    | 32  | 3916   | 97 | 19 | 34 |



SKÅLHANDTAG 1843

| Utförande | c-c | Art.nr | L  | H  | D  |
|-----------|-----|--------|----|----|----|
| Krom      |     | 3872   | 95 | 40 | 20 |
| Mässing   |     | 3870   | 95 | 40 | 20 |
| Oxid      |     | 3871   | 95 | 40 | 20 |



Hasp AB-300



Ring 106



Ring 157



Kläpp 140



Skylt 198

ÖVRIGA BESLAG

| Modell      | Utförande | Art.nr | L / Ø | B / H | D  |
|-------------|-----------|--------|-------|-------|----|
| Hasp AB-300 | Antik     | 3917   | 55    | 55    | 35 |
| Ring 106    | Antik     | 3904   | 40    |       | 11 |
| Ring 157    | Antik     | 3910   | 33    | 39    | 12 |
| Kläpp 140   | Antik     | 3900   | 18    | 51    | 18 |
| Skylt 198   | Antik     | 3921   | 22    | 38    | 3  |



Bild: Tibrokök | Kök: Sekel



# 04

## TRÄ

Levande och varmt med anor från sortimentets vagga. Raka, strikta linjer blandat med mjukt rundade former ger dig möjlighet till en känsla nära naturen.



Sök bland traditionella svenska träslag som ek, bok, björk, fur och körsbär. Eller varför inte välja något lite mer exotiskt som valnöt eller wenge?



## HANDTAG BRIDGE

| Utförande | c-c | Art.nr | L   | B  | D  |
|-----------|-----|--------|-----|----|----|
| ● Ek      | 224 | 1612   | 282 | 10 | 23 |
| ● Svart   | 224 | 1611   | 282 | 10 | 23 |
| ● Valnöt  | 224 | 1613   | 282 | 10 | 23 |



## HANDTAG A15

| Utförande | c-c | Art.nr | L   | B  | D  |
|-----------|-----|--------|-----|----|----|
| ● Ek      | 128 | 15612  | 148 | 16 | 37 |
| ● Ek      | 192 | 15632  | 212 | 16 | 37 |
| ● Valnöt  | 128 | 15613  | 148 | 16 | 37 |
| ● Valnöt  | 192 | 15633  | 212 | 16 | 37 |

## RELATERAD KNOPP

Knopp Katta  
Sid. 85

## HANDTAG A16

| Utförande | c-c | Art.nr | L   | B  | D  |
|-----------|-----|--------|-----|----|----|
| ● Ek      | 128 | 15652  | 168 | 14 | 20 |
| ● Ek      | 224 | 15682  | 264 | 14 | 20 |
| ● Valnöt  | 128 | 15653  | 168 | 14 | 20 |
| ● Valnöt  | 224 | 15683  | 264 | 14 | 20 |
| ● Wenge   | 128 | 15651  | 168 | 14 | 20 |
| ● Wenge   | 224 | 15681  | 264 | 14 | 20 |

## RELATERAD KNOPP

Knopp Katta  
Sid. 85



HANDTAG A2

| Utförande | c-c | Art.nr | L   | B  | D  |
|-----------|-----|--------|-----|----|----|
| ● Bok     | 87  | 155687 | 104 | 16 | 36 |
| ● Bok     | 96  | 1556   | 112 | 16 | 36 |
| ● Bok     | 128 | 1560   | 144 | 16 | 36 |



HANDTAG A1

| Utförande | c-c | Art.nr  | L   | B  | D  |
|-----------|-----|---------|-----|----|----|
| ● Björk   | 96  | 1508    | 114 | 20 | 29 |
| ● Bok     | 78  | 150678  | 95  | 20 | 29 |
| ● Bok     | 87  | 150687  | 105 | 20 | 29 |
| ● Bok     | 96  | 1506    | 114 | 20 | 29 |
| ● Ek      | 87  | 150287  | 105 | 20 | 29 |
| ● Ek      | 96  | 1502    | 114 | 20 | 29 |
| ● Fur     | 87  | 150087  | 105 | 20 | 29 |
| ● Fur     | 96  | 1500    | 114 | 20 | 29 |
| ● Vit     | 87  | 150587  | 105 | 20 | 29 |
| ● Vit     | 96  | 1505    | 114 | 20 | 29 |
| ● Bok     | 128 | 1506128 | 146 | 20 | 35 |

RELATERADE PRODUKTER



Knopp Lillan  
Sid. 84



Knopp Rillan  
Sid. 84



HANDTAG A11

| Utförande | c-c | Art.nr | L   | B  | D  |
|-----------|-----|--------|-----|----|----|
| ● Bok     | 96  | 1606   | 109 | 22 | 28 |





HANDTAG A45

| Utförande | c-c | Art.nr | L   | B  | D  |
|-----------|-----|--------|-----|----|----|
| ● Björk   | 96  | 1768   | 113 | 20 | 28 |
| ● Björk   | 128 | 17681  | 155 | 20 | 28 |
| ● Bok     | 96  | 1766   | 113 | 20 | 28 |
| ● Bok     | 128 | 17661  | 155 | 20 | 28 |
| ● Ek      | 96  | 1762   | 113 | 20 | 28 |
| ● Ek      | 128 | 17621  | 155 | 20 | 28 |

RELATERADE KNOPPAR



Knopp Lillan  
Sid. 84



Knopp Rillan  
Sid. 84



HANDTAG A31

| Utförande | c-c | Art.nr | L   | B  | D  |
|-----------|-----|--------|-----|----|----|
| ● Björk   | 128 | 1728   | 152 | 22 | 30 |
| ● Bok     | 128 | 1726   | 152 | 22 | 30 |
| ● Ek      | 128 | 1722   | 152 | 22 | 30 |



HANDTAG A3

| Utförande | c-c | Art.nr | L   | B  | D  |
|-----------|-----|--------|-----|----|----|
| ● Bok     | 96  | 1806   | 120 | 16 | 30 |



## HANDTAG A30

| Utförande | c-c | Art.nr | L   | B  | D  |
|-----------|-----|--------|-----|----|----|
| ● Björk   | 128 | 1718   | 160 | 21 | 31 |
| ● Bok     | 128 | 1716   | 160 | 21 | 31 |
| ● Ek      | 128 | 1712   | 160 | 21 | 31 |



## HANDTAG A5

| Utförande | c-c | Art.nr | L   | B  | D  |
|-----------|-----|--------|-----|----|----|
| ● Björk   | 96  | 1828   | 122 | 12 | 29 |
| ● Bok     | 96  | 1826   | 122 | 12 | 29 |
| ● Ek      | 96  | 1822   | 122 | 12 | 29 |
| ● Körsbär | 96  | 1821   | 122 | 12 | 29 |
| ● Vit     | 96  | 1825   | 122 | 12 | 29 |



## HANDTAG A26

| Utförande | c-c | Art.nr | L   | B  | D  |
|-----------|-----|--------|-----|----|----|
| ● Bok     | 96  | 16606  | 122 | 12 | 30 |
| ● Bok     | 128 | 16608  | 154 | 12 | 30 |



# 05

## KNOPPAR

Med knoppen Bling som krona på verket samlas här alla stilar. Modernt, klassiskt, retro, trä och sist men inte minst det glada lekfulla för de små eller för dig med stort barnasinne.



På två uppslag ser du alla våra knoppar samlade med en bra översikt för att du lätt ska kunna välja just den knapp som passar dig.



Emalj Maxi



Emalj Mini



Bling



2078



RF-G



H-282



840



2029



H-281



9928



9937



RF-F



2042



2007



2038



Lau



H-301



2079

















































4049 Lyra



Tapp

## KNOPPAR

| Modell     | Utförande                                                                                        | Ø      | Art.nr | L  | B  | D  |
|------------|--------------------------------------------------------------------------------------------------|--------|--------|----|----|----|
| Emalj maxi |  Gul / Grön     | c-c 32 | 31831  | 51 | 51 | 27 |
| Emalj maxi |  Grön / Orange  | c-c 32 | 31832  | 51 | 51 | 27 |
| Emalj maxi |  Orange / Röd   | c-c 32 | 31833  | 51 | 51 | 27 |
| Emalj mini |  Gul / Grön     |        | 31841  | 30 | 30 | 27 |
| Emalj mini |  Grön / Orange  |        | 31842  | 30 | 30 | 27 |
| Emalj mini |  Orange / Röd   |        | 31843  | 30 | 30 | 27 |
| Bling      |  Krom / Diamant | 25     | 42770  |    |    | 25 |
| 2078       |  Alu-look       | 28     | 3680   |    |    | 25 |
| 2078       |  Alu-look       | 33     | 3681   |    |    | 28 |
| 2078       |  Krom           | 28     | 36801  |    |    | 25 |
| 2078       |  Mattmässing    | 28     | 368052 |    |    | 25 |
| 2078       |  Svart          | 28     | 368053 |    |    | 25 |
| 2078       |  Titan          | 28     | 36805  |    |    | 25 |
| 2078       |  Vit högglans   | 28     | 368051 |    |    | 25 |
| 2078       |  Svart högglans | 28     | 368055 |    |    | 25 |
| 2078       |  Choklad        | 28     | 368054 |    |    | 25 |
| RF-G       |  Rostfritt      | 25     | 3614   |    |    | 22 |
| H-282      |  Krom           |        | 42755  | 22 | 22 | 24 |
| H-282      |  Rostfri look   |        | 42757  | 22 | 22 | 24 |
| 840        |  Rostfri look | 25     | 3594   |    |    | 25 |
| 2029       |  Mattkrom     | 24     | 36920  |    |    | 27 |
| 2029       |  Mattkrom     | 28     | 36910  |    |    | 30 |
| 2029       |  Mattnickel   | 24     | 36921  |    |    | 27 |
| 2029       |  Svart        | 24     | 36923  |    |    | 27 |
| 2029       |  Svart        | 28     | 36913  |    |    | 30 |
| H-281      |  Krom         | 24     | 42751  |    |    | 23 |
| H-281      |  Rostfri look | 24     | 42753  |    |    | 23 |
| 9928       |  Aluminium    | 14     | 35652  |    |    | 22 |
| 9937       |  Aluminium    | 20     | 3564   |    |    | 25 |
| RF-F       |  Rostfritt    | 20     | 3615   |    |    | 28 |
| 2042       |  Alu-look     | 17     | 3607   |    |    | 23 |
| 2042       |  Krom         | 17     | 3609   |    |    | 23 |
| 2007       |  Rostfritt    | 20     | 3612   |    |    | 28 |
| 2038       |  Alu-look     | 15     | 3605   |    |    | 26 |
| 2038       |  Oxid         | 15     | 3606   |    |    | 26 |
| 2038       |  Krom         | 15     | 36061  |    |    | 26 |
| 2038       |  Rostfri look | 15     | 36062  |    |    | 26 |
| Lau        |  Krom         |        | 36840  | 60 | 60 | 20 |
| Lau        |  Alu-look     |        | 36842  | 60 | 60 | 20 |
| Lau        |  Rostfri look |        | 36841  | 60 | 60 | 20 |
| H-301      |  Krom         |        | 42766  | 30 | 30 | 23 |
| H-301      |  Mattkrom     |        | 42767  | 30 | 30 | 23 |
| 2079       |  Alu-look     |        | 38885  | 44 | 27 | 21 |
| 2079       |  Rostfri look |        | 38886  | 44 | 27 | 21 |
| 4049 Lyra  |  Alu-look     |        | 36825  | 47 | 18 | 24 |
| Tapp       |  Alu-look     |        | 36551  | 27 | 17 | 23 |
| Tapp       |  Rostfri look |        | 36552  | 27 | 17 | 23 |



2076



2075



B-205



102-20



2023



9552



8701



7638





2538



401



2002



2082



Sol



2413 Tattoo



39350

## KNOPPAR

| Modell      | Utförande    | Ø  | Art.nr | L  | B  | D  |
|-------------|--------------|----|--------|----|----|----|
| 2076        | Alu-look     |    | 3619   | 30 | 20 | 20 |
| 2075        | Alu-look     |    | 3617   | 35 | 24 | 28 |
| B-205       | Po. Alumin   | 26 | 3995   |    |    | 34 |
| 102-20      | Rostfri look | 20 | 3598   |    |    | 27 |
| 2023        | Krom         | 28 | 36935  |    |    | 34 |
| 2023        | Mattkrom     | 28 | 36930  |    |    | 34 |
| 2023        | Mässing      | 28 | 36934  |    |    | 34 |
| 2023        | Oxid         | 28 | 36932  |    |    | 34 |
| 9552        | Rostfritt    | 30 | 3613   |    |    | 35 |
| 8701        | Rostfri look | 35 | 36360  |    |    | 27 |
| 8701        | Oxid         | 35 | 36362  |    |    | 27 |
| 8701        | Tenn         | 35 | 36363  |    |    | 27 |
| 7638        | Mässing      | 31 | 3654   |    |    | 34 |
| 2538        | Rostfri look |    | 369502 | 28 | 20 | 27 |
| 2538        | Rostfri look |    | 36950  | 35 | 25 | 31 |
| 2538        | Oxid         |    | 369522 | 28 | 20 | 27 |
| 2538        | Oxid         |    | 36952  | 35 | 25 | 31 |
| 2538        | Tennoxid     |    | 369532 | 28 | 20 | 27 |
| 2538        | Tennoxid     |    | 36953N | 35 | 25 | 31 |
| 401         | Antik        |    | 3903   | 40 | 29 | 35 |
| 401         | Tenn         |    | 39031  | 40 | 29 | 35 |
| 2002        | Alu-look     | 35 | 3600   |    |    | 25 |
| 2002        | Oxid         | 35 | 3602   |    |    | 25 |
| 2002        | Tennoxid     | 35 | 3603N  |    |    | 25 |
| 2082        | Oxid         | 31 | 36831  |    |    | 26 |
| 2082        | Tennoxid     | 31 | 36832N |    |    | 26 |
| Sol         | Tenn         | 30 | 30327  |    |    | 21 |
| 2413 Tattoo | Tenn         | 30 | 3961   |    |    | 22 |
| 39350       | Antik        | 30 | 39350  |    |    | 24 |



Bild: Tibrokök | Kök: Sigill



411



2918



8299



24499



409-32



8131



Eton



SP1



Rillan



Lisa



Lillan



Volym

## KNOPPAR



0613



SP5



GR



580



Katta

| Modell | Utförande     | Ø  | Art.nr | L  | B  | D  |
|--------|---------------|----|--------|----|----|----|
| 411    | Antik         | 13 | 39112  |    |    | 13 |
| 411    | Antik         | 17 | 39113  |    |    | 15 |
| 411    | Antik         | 24 | 39114  |    |    | 22 |
| 411    | Antik         | 32 | 3912   |    |    | 25 |
| 411    | Antik         | 40 | 3913   |    |    | 37 |
| 2918   | Mässing       | 36 | 3620   |    |    | 27 |
| 2918   | Oxid          | 36 | 3622   |    |    | 27 |
| 2918   | Tenn          | 36 | 3624   |    |    | 27 |
| 8299   | Oxid          | 36 | 3675   |    |    | 25 |
| 24499  | Tenn          | 35 | 3678   |    |    | 30 |
| 0613   | Snide         | 31 | 3640   |    |    | 29 |
| SP5    | Vit/Krom      | 30 | 4896   |    |    | 27 |
| SP5    | Vit/Mässing   | 25 | 48974  |    |    | 28 |
| SP5    | Vit/Mässing   | 30 | 48973  |    |    | 27 |
| SP5    | Vit/Oxid      | 30 | 48966  |    |    | 27 |
| SP5    | Vit/Oxid      | 35 | 48971  |    |    | 28 |
| 409-32 | Antik/Porslin | 37 | 3911   |    |    | 28 |
| 409-32 | Krom/Porslin  | 37 | 39111  |    |    | 28 |
| 8131   | Blå/Antik     | 38 | 4893   |    |    | 42 |
| 8131   | Grön/Antik    | 38 | 4892   |    |    | 42 |
| Eton   | Oxid          |    | 30322  | 64 | 22 | 35 |
| Eton   | Tenn          |    | 30323  | 64 | 22 | 35 |
| SP1    | Vit/Guld      | 38 | 4895   |    |    | CC |
| GR     | Vit           | 35 | 48980  |    |    | 31 |
| 580    | Vit           | 40 | 4500   |    |    | C  |
| Rillan | Bok           | 44 | 2006   |    |    | 34 |
| Rillan | Ek            | 44 | 2002   |    |    | 34 |
| Rillan | Fur           | 44 | 2000   |    |    | 34 |
| Rillan | Vit           | 44 | 2005   |    |    | 34 |
| Lisa   | Bok           | 35 | 2716   |    |    | 25 |
| Lisa   | Vit           | 35 | 2715   |    |    | 25 |
| Katta  | Ek            | 32 | 2512   | 60 | 60 | 21 |
| Katta  | Valnöt        | 32 | 2513   | 60 | 60 | 21 |
| Lillan | Bok           | 38 | 2056   |    |    | 35 |
| Lillan | Ek            | 38 | 2052   |    |    | 35 |
| Lillan | Fur           | 38 | 2050   |    |    | 35 |
| Lillan | Vit           | 38 | 2055   |    |    | 35 |
| Volym  | Ek            | 48 | 2522   |    |    | 25 |
| Volym  | Svart         | 48 | 2524   |    |    | 25 |
| Volym  | Valnöt        | 48 | 2523   |    |    | 25 |



## KNOPPAR KIDS



| Utförande  | Art.nr | L  | B  | D  |
|------------|--------|----|----|----|
| Giraff     | 4300   | 37 | 53 | 24 |
| Zebra      | 4301   | 46 | 43 | 28 |
| Flodhäst   | 4302   | 53 | 38 | 33 |
| Lejon      | 4303   | 54 | 47 | 34 |
| Teddybjörn | 4304   | 50 | 66 | 29 |
| Fotboll    | 4305   | 34 | 34 | 34 |

## KNOPPAR DISNEY

| Utförande  | Art.nr | L  | B  | D  |
|------------|--------|----|----|----|
| Musse Pigg | 4306   | 37 | 39 | 32 |
| Mimmi Pigg | 4307   | 43 | 37 | 31 |
| Kalle Anka | 4308   | 48 | 28 | 35 |
| Pluto      | 4309   | 48 | 26 | 42 |
| Pip        | 4310   | 36 | 31 | 27 |
| Pongo      | 4311   | 34 | 46 | 38 |
| Nalle Puh  | 4312   | 37 | 30 | 33 |
| Ior        | 4313   | 43 | 37 | 37 |
| Tiger      | 4314   | 40 | 43 | 37 |
| Nasse      | 4315   | 41 | 40 | 29 |







## UTFÖRANDEN

Nedan visas en uppställning av våra olika utföranden. Bilderna/symbolerna ska ge en överblick och en uppfattning om utseende så att du lättare hittar den rätta känslan och stilen för just dig.

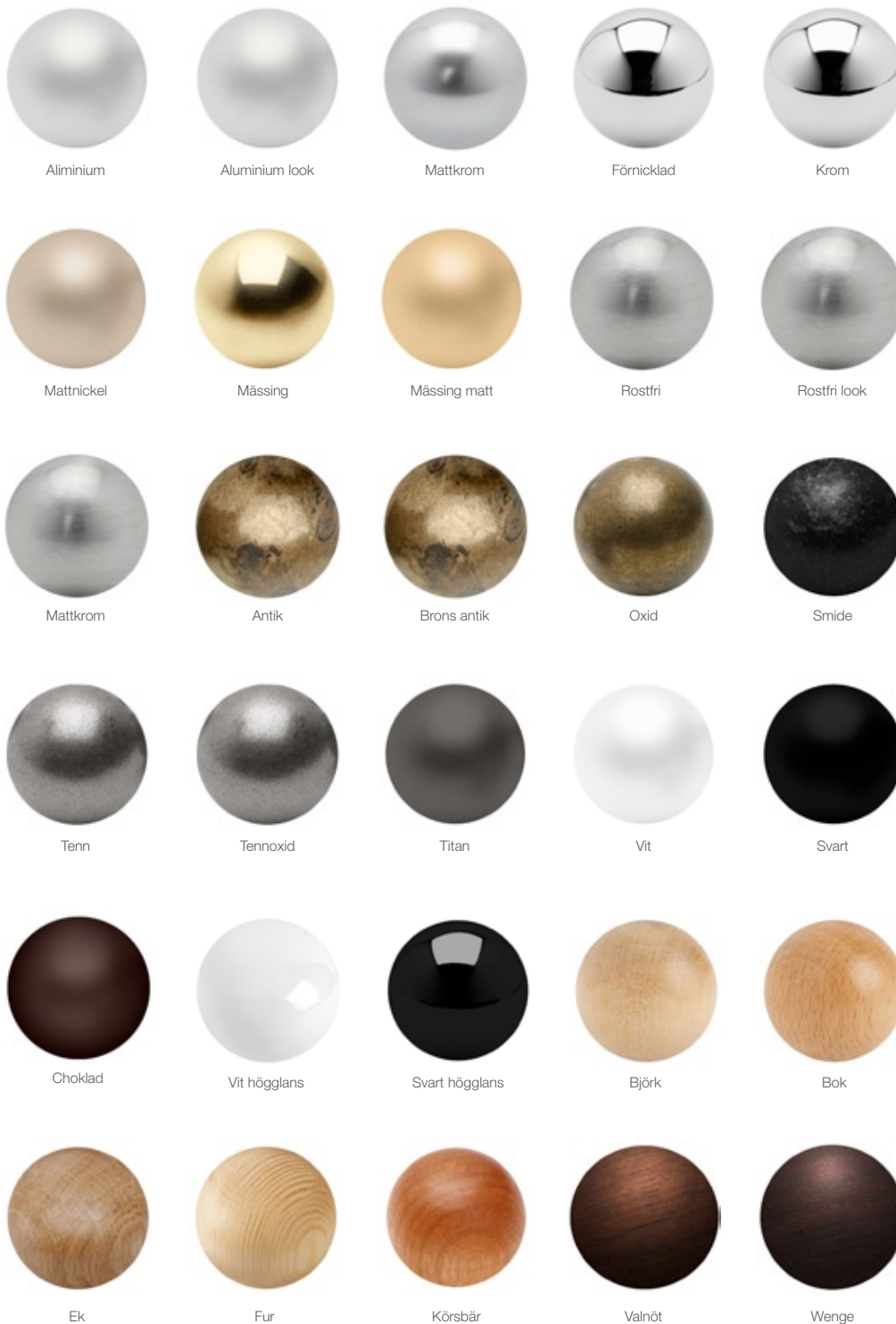

(Med reservation för variationer.)

# PRODUKTFÖRTECKNING

| Sid                        | Sid                         | Sid                              | Sid                       |
|----------------------------|-----------------------------|----------------------------------|---------------------------|
| Handtag 0009.....52        | Handtag 7252.....44         | Handtag RF-A.....50              | Knopp 4049 Lyra.....81    |
| Handtag 0019.....44        | Handtag 735.....41          | Handtag RF-B.....49              | Knopp 409-32.....84       |
| Handtag 0025.....42        | Handtag 7780.....63         | Handtag RF-C .....38             | Knopp 411.....84          |
| Handtag 0026.....47        | Handtag 7860.....49         | Handtag RF-H .....47             | Knopp 580.....85          |
| Handtag 0031.....59        | Handtag 7861.....49         | Handtag Skanör .....48           | Knopp 7638.....82         |
| Handtag 0033.....45        | Handtag 7863.....49         | Handtag Slim 4010.....20         | Knopp 8131.....84         |
| Handtag 0037.....56        | Handtag 7864.....49         | Handtag Slim 4025 .....20        | Knopp 8299.....84         |
| Handtag 0071.....64        | Handtag 7865.....49         | Handtag Smögen .....43           | Knopp 840.....81          |
| Handtag 0080.....19        | Handtag 794.....58          | Handtag Solaris.....62           | Knopp 8701.....82         |
| Handtag 0100.....56        | Handtag 799.....56          | Handtag SS-A.....50              | Knopp 9552.....82         |
| Handtag 0109.....37        | Handtag 8443.....63         | Handtag SS-C .....38             | Knopp 9928.....81         |
| Handtag 0111.....55        | Handtag 9307.....41         | Handtag Staff .....40            | Knopp 9937.....81         |
| Handtag 0115.....48        | Handtag 968.....25          | Handtag Strikt.....45            | Knopp B-205.....82        |
| Handtag 0118.....42        | Handtag A1 .....74          | Handtag Techno.....16            | Knopp Bling.....81        |
| Handtag 0124.....41        | Handtag A11 .....74         | Handtag Teve 353 .....10         | Knopp Emalj Maxi .....80  |
| Handtag 0126.....43        | Handtag A15 .....73         | Handtag Tofta .....48            | Knopp Emalj Mini .....81  |
| Handtag 0134.....64        | Handtag A16 .....73         | Handtag Torekov .....53          | Knopp Eton.....84         |
| Handtag 0137.....40        | Handtag A2 .....74          | Handtag Viken.....43             | Knopp GR.....85           |
| Handtag 0140.....37        | Handtag A26 .....77         | Handtag VS-A.....50              | Knopp H-281.....81        |
| Handtag 0142.....15        | Handtag A3 .....76          | Handtag VS-C .....38             | Knopp H-282.....81        |
| Handtag 0143.....15        | Handtag A30 .....77         | Handtag Zenith.....21            | Knopp H-301.....81        |
| Handtag 0517.....64        | Handtag A31 .....76         | Hasp AB-300.....68               | Knopp Katta .....85       |
| Handtag 0523.....65        | Handtag A45 .....76         | Hasp AB-300.....68               | Knopp Lau.....81          |
| Handtag 0715.50.....49     | Handtag A5 .....77          | Hasp AB-300.....68               | Knopp Lillan .....84      |
| Handtag 1020.....28        | Handtag AP-C.....38         | Hasp AB-300.....68               | Knopp Lisa .....84        |
| Handtag 1030.....29        | Handtag Aqua-192.....10     | Hasp AB-300.....68               | Knopp RF-F .....81        |
| Handtag 1289.....53        | Handtag Aqua-32.....10      | Hasp AB-300.....68               | Knopp RF-G .....81        |
| Handtag 1353.....52        | Handtag Ara 0112.....40     | Infällnadshandtag 31050.....32   | Knopp Rillan .....84      |
| Handtag 15114.....63       | Handtag Arild .....53       | Infällnadshandtag 31080.....32   | Knopp Serie Disney.....87 |
| Handtag 1513 Tattoo.....62 | Handtag Arqus.....16        | Infällnadshandtag 31100.....32   | Knopp Serie Kids .....86  |
| Handtag 2274.....24        | Handtag Boarp.....65        | Infällnadshandtag 5008.....32    | Knopp Solaris.....83      |
| Handtag 2284.....53        | Handtag Boss.....28         | Infällnadshandtag 510-40 .....32 | Knopp SP1 .....84         |
| Handtag 2461.....57        | Handtag Brösarp.....62      | Infällnadshandtag 510-49 .....32 | Knopp SP5 .....85         |
| Handtag 2530.....58        | Handtag Finsbo.....16       | Infällnadshandtag 560-50 .....32 | Knopp Tapp.....81         |
| Handtag 2541.....58        | Handtag H-257.....25        | Infällnadshandtag 561-39 .....32 | Knopp Volym .....84       |
| Handtag 303C.....42        | Handtag H-280.....55        | Knopp 0613.....85                | Skålhandtag 1843 .....68  |
| Handtag 305A .....42       | Handtag Karstorp.....14     | Knopp 102-20.....82              | Skålhandtag 2532 .....66  |
| Handtag 321.....27         | Handtag Laia 0003.....13    | Knopp 2002.....83                | Skålhandtag 3922 .....67  |
| Handtag 322.....27         | Handtag Laia 0155.....12    | Knopp 2007.....81                | Skålhandtag 4010 .....66  |
| Handtag 323.....27         | Handtag Laia 0156.....12    | Knopp 2023.....82                | Skålhandtag 4016 .....66  |
| Handtag 3449.....63        | Handtag Lotus.....43        | Knopp 2029.....81                | Skålhandtag 420 .....67   |
| Handtag 3457.....24        | Handtag Lucköppnare .....32 | Knopp 2038.....81                | Skålhandtag 821 .....67   |
| Handtag 4023.....24        | Handtag Läckö.....65        | Knopp 2042.....81                | Snäppplås elefant.....32  |
| Handtag 4036.....31        | Handtag Magna 75x75.....18  | Knopp 2075.....82                |                           |
| Handtag 4072.....25        | Handtag Magna 75x75.....19  | Knopp 2076.....82                |                           |
| Handtag 4075.....30        | Handtag Malen.....16        | Knopp 2078.....81                |                           |
| Handtag 44324.....45       | Handtag Mölle .....57       | Knopp 2079.....81                |                           |
| Handtag 5063.....52        | Handtag Norma 1021.....36   | Knopp 2082.....83                |                           |
| Handtag 6050.....51        | Handtag Oxford.....65       | Knopp 2413 Tattoo .....83        |                           |
| Handtag 644.....57         | Handtag Ponte .....21       | Knopp 24499.....84               |                           |
| Handtag 680.....41         | Handtag Profil A100 .....23 | Knopp 2538.....83                |                           |
| Handtag 699.....47         | Handtag Profil A150 .....23 | Knopp 2918.....84                |                           |
| Handtag 7032.....59        | Handtag Profil A200 .....23 | Knopp 39350.....83               |                           |
| Handtag 713.....31         | Handtag Quattro.....29      | Knopp 401.....83                 |                           |



## Beslag Design

BESLAG DESIGN AB - BOX 1036, 269 21 BÅSTAD - TEL +46 (0)431-784 80  
FAX +46 (0)431-784 99 - [info@beslagdesign.se](mailto:info@beslagdesign.se) - [www.beslagdesign.se](http://www.beslagdesign.se)